



**UNIÃO DAS FREGUESIAS VENDA DO
PINHEIRO E SANTO ESTEVÃO DAS GALÉS**

PRESTAÇÃO DE CONTAS

**RELATIVA AO
ANO FINANCEIRO DE 2021**

APROVADO	
<p>PELA JUNTA DE FREGUESIA</p> <p><i>[Signature]</i> PAUL SIMPSON Em reunião de 13/4/2022 <i>[Signature]</i> Cátia Alves Patrício</p>	<p>PELA ASSEMBLEIA DE FREGUESIA</p> <p><i>[Signature]</i> Em sessão de 27/4/2022 <i>[Signature]</i> <i>[Signature]</i></p>

Barry
D R
Barry Rios
J.

RELATÓRIO DE GESTÃO

Análise do ano económico 2021



União das Freguesias de Venda do Pinheiro e Santo Estêvão das Galés



Journey
D
Paula Barje

INDICE

Introdução.....	3
Caracterização da Entidade	4
Política Orçamental	8
Síntese da Execução Orçamental.....	8
Equilíbrio Orçamental.....	9
Análise da Receita.....	10
Execução anual.....	10
Transferências correntes /Capital	11
Comparação homologa das Receitas	11
Análise da Despesa	13
Execução anual.....	13
Comparação homologa das despesas.....	13
Investimento / Plano Plurianual de Investimento (PPI).....	14
Operações de tesouraria.....	15
Retenções	15
Dívidas a Finanças, CGA e Seg. Social	16
Dívidas a terceiros.....	16
Conta de gerência.....	17
Prestação de contas	18



Journey
Paulo Pinheiro

Introdução

O presente relatório, foi elaborado com base no Sistema de Normalização Contabilística para as Administrações Públicas (SNC-AP).

No caso das demonstrações orçamentais, a sua preparação e apresentação assenta nas orientações e na estrutura definidas pela NCP 26 - Contabilidade e Relato Orçamental e pretende dar a conhecer aos responsáveis e demais utentes da informação financeira da União das Freguesias de Venda do Pinheiro e Santo Estêvão das Galés, a execução e evolução da política orçamental desenvolvida pela autarquia e da sua situação financeira a 31 de dezembro de 2021.

Pretende-se com este documento espelhar, de uma forma simples e transparente, a atividade financeira desenvolvida pela União das Freguesias de Venda do Pinheiro e Santo Estêvão das Galés, nos seus diferentes setores de atividade. Para isso recorreu-se a quadros, gráficos e demais indicadores que permitem enriquecer a análise financeira.

Constituem os principais objetivos deste relatório:

- Apresentar uma síntese do desempenho orçamental ocorrido no ano de 2021, bem como um comparativo com períodos homólogos.
- Explicitar os graus de execução orçamental da receita e da despesa, destacando os aspetos de maior relevância.

O planeamento serviu de base à construção do presente relatório, seguindo-se a fase de recolha e tratamento da informação relativa à autarquia. Para uma análise rigorosa e fidedigna foram consultados os seguintes documentos:

MAPAS APRESENTADOS

- | | |
|---|-----------------------------------|
| ➤ Demonstração de Desempenho Orçamental | ➤ Fluxos de Caixa – Pagamentos |
| ➤ Demonstração de Execução Receita | ➤ Mapa de Operações de Tesouraria |
| ➤ Demonstração de Execução Despesa | ➤ Mapa de Retenções |
| ➤ Demonstração de Execução PPI | ➤ Resumo Diário de Tesouraria |
| ➤ Fluxos de Caixa – Resumo | ➤ Relação Nominal de Responsáveis |
| ➤ Fluxos de Caixa – Recebimentos | |



Joana
Paulo
Barros
C.

Caracterização da Entidade

1.- Identificação da Entidade:

1.1 – Designação

União das Freguesias de Venda do Pinheiro e Santo Estêvão das Galés

1.2 – Número de Identificação Fiscal

510 840 892

1.3 – Endereço

Rua Professora Júlia de Moraes da Costa Barros, nº 12

2665-555 Venda do Pinheiro

Telefone(s): 219 862 022

Endereço de correio eletrónico: geral@uf-vpseg.pt

Sítio na internet: www.ufvpseg.pt

2.- Legislação

2.1 – A constituição, orgânica e funcionamento das Juntas de Freguesias encontra-se regulada na lei 169/99, de 18 de setembro, ratificada pela lei 5 - A / 2002, de 11 de janeiro, que define o regime jurídico de funcionamento dos órgãos dos municípios e das freguesias e estabelece o quadro de competências dos titulares dos seus órgãos.

Regime Financeiro Lei n.º 73/2013 de 3 de setembro

Regime Jurídico Lei n.º 75/2013 de 12 de setembro

Lei n.º 11-A/2013, de 28 de janeiro - *Reorganização administrativa do território das freguesias.*

3. – Estrutura Organizacional

3.1 – Organograma



Jorge Lourenço
Paulo Póvoa

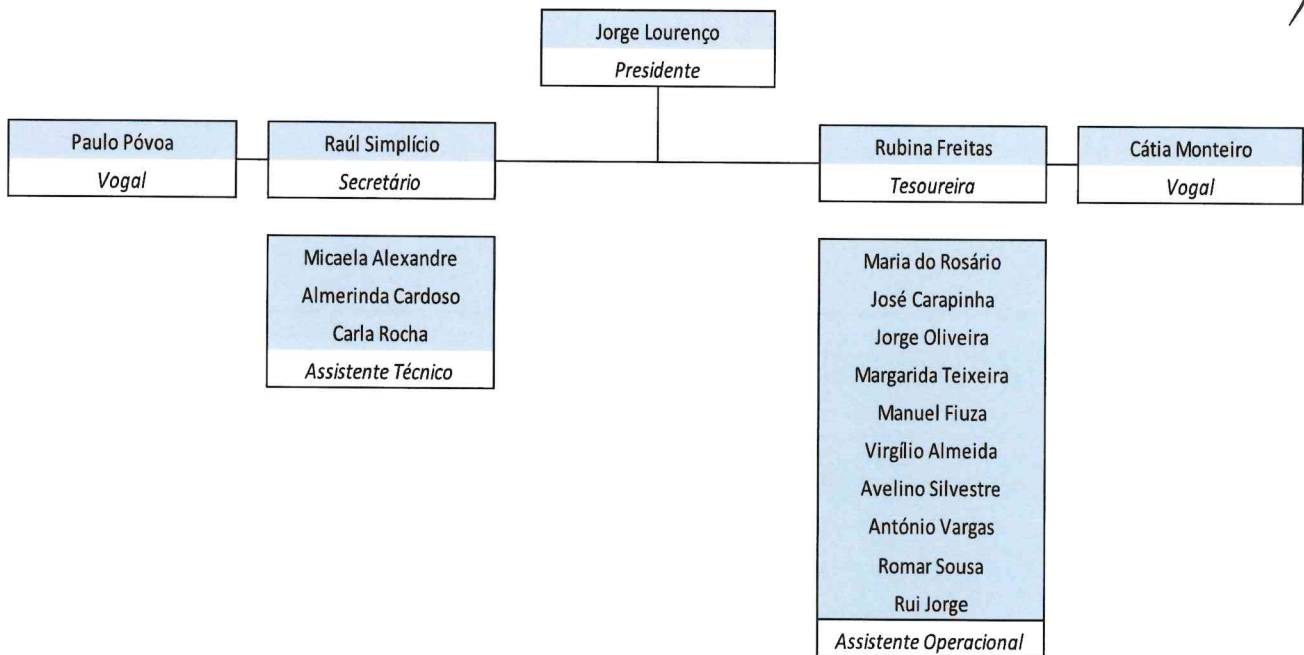

4.- Descrição Sumária das Atividades

- Gestão dos serviços da Junta
- Administração e conservação do Património da Freguesia, sobretudo dos bens de domínio público
- Apoio a atividades culturais e recreativas e educativas

5.- Recursos Humanos

5.1 – Quadro de Pessoal

- 3 Assistentes Técnicos
- 10 Assistentes Operacionais

6.- Organização Contabilística

Regime Simplificado do Sistema de Normalização Contabilística para as Administrações Públicas.

Para a gestão de 2021, manteve-se o regime simplificado para as microentidades é composto pelos seguintes elementos:

- Norma de Contabilidade Pública 26 – Contabilidade e Relato Orçamental, a qual integra o Anexo II referido no artigo 2.º do Decreto-Lei n.º 192/2015, de 11 de setembro;
- Divulgação do inventário do património.
- São consideradas microentidades aquelas que, integrando o âmbito do SNC -AP, apresentem nas duas últimas prestações de contas um montante global de despesa orçamental paga inferior ou igual a 1.000.000 €.



Lourenço Marques
D R
Paulo Bjo
C

Art.º 6 da Portaria n.º 218/2016 de 9 de agosto

Este regime contabilístico assenta numa contabilidade orçamental como sistema contabilístico que recorre ao método de escrituração unigráfico.

As autarquias locais obedecem ao classificador económico das receitas e das despesas na preparação dos documentos previsionais, constante no Decreto-Lei nº 26/2002, de 14 de fevereiro.

7.- Identificação dos Responsáveis

7.1 - Órgão Executivo

A composição do órgão executivo, responsável pelo exercício de 2021, é a representada na seguinte tabela.

Titular	Cargo
Jorge Manuel Zeferino Lourenço	Presidente
Raul Filipe Gonçalves Simplício	Secretário
Rubina José da Silva e Freitas	Tesoureira
Paulo José dos Santos Póvoa	Vogal
Cátia da Conceição Matias Monteiro	Vogal

De acordo com o disposto no art.º 16º da Lei n.º 75/2013, de 12 de setembro, é da competência da Junta de Freguesia, entre outras:

- Elaborar e manter atualizado o cadastro dos bens móveis e imóveis;
- Elaborar e submeter a aprovação da assembleia de freguesia ou do plenário de cidadãos eleitores as opções do plano e a proposta do orçamento;
- Elaborar e submeter a aprovação da assembleia de freguesia ou do plenário de cidadãos eleitores as revisões às opções do plano e ao orçamento;
- Executar as opções do plano e orçamento, bem como aprovar as suas alterações;
- Elaborar e aprovar a norma de controlo interno, quando aplicável nos termos da lei, bem como o inventário de todos os bens, direitos e obrigações patrimoniais e respetiva avaliação e ainda os documentos de prestação de contas, a submeter à apreciação do órgão deliberativo;
- Remeter ao Tribunal de Contas, nos termos da lei, as contas da freguesia.



Paulo José Gomes Franco
Paulo José

7.2 - Órgão Deliberativo

O órgão deliberativo da freguesia, constitui a Assembleia de Freguesia, apresentando a Mesa da Assembleia a seguinte composição:

Titular	Cargo
César Manuel Morais de Almeida Silva Fernandes	Presidente
Celestino Manuel Almeida Esteves	1º Secretário
Teresa de Jesus de Barros Esperança dos Santos	2º Secretário
Jaime Acúrcio Carvalho de Oliveira	Vogal
António Álvaro da Silva dos Santos e Silva	Vogal
Maria Adelaide Gomes Pratas	Vogal
Inês da Silva Lopes	Vogal
Maria da Graça Novais Figueiredo	Vogal
Daniela Isabel Duarte Neves	Vogal
Paulo José Gomes Franco	Vogal
Maria da Graça dos Santos Neves	Vogal
Gonçalo Dias Quaresma	Vogal
Jorge Miguel Pedroso Pires André	Vogal

Compete à Assembleia de Freguesia, nomeadamente:

- Acompanhar e fiscalizar a atividade da freguesia, sem prejuízo do exercício normal da competência desta;
- Apreciar, em cada uma das sessões ordinárias, uma informação escrita do presidente da junta acerca da atividade por si ou pela junta exercida, no âmbito da competência própria ou delegada, bem como da situação financeira da freguesia;
- Aprovar as opções do plano, a proposta de orçamento e as suas revisões;

- Apreciar o inventário de todos os bens, direitos e obrigações patrimoniais e respetiva avaliação, bem como apreciar e votar os documentos de prestação de contas;
- Aprovar, nos termos da lei, os quadros de pessoal dos diferentes serviços da freguesia;
- Estabelecer as normas gerais de administração do património da freguesia ou sob sua jurisdição.



João
R
Santo Tirce

Política Orçamental

Os documentos previsionais nomeadamente o Orçamento e o Plano Plurianual de Investimentos, constituem um instrumento primordial para a gestão autárquica, pois estão neles definidas as linhas de desenvolvimento estratégico a médio e longo prazo e a política financeira a curto prazo.

O Orçamento e Plano Plurianual de Investimentos permitem conhecer as previsões estabelecidas pelos órgãos representativos da freguesia, para uma determinada gerência económica.

Seguidamente apresentamos a análise à estrutura e evolução da política orçamental desenvolvida pela autarquia.

O Orçamento corrigido, a 31.12.2021, apresenta a seguinte composição:

Receitas		%	Despesas		%	Saldo	
Receitas correntes	417 129,76	75,92%	Despesas correntes	447 694,04	81,48%	Saldo corrente	-30 564,28
Receitas Capital	95 600,00	17,40%	Despesas de capital	101 745,64	18,52%	Saldo capital	-6 145,64
Outras receitas	750,00	0,14%					750,00
Sd. Gerência Anterior	35 959,92	6,54%				Sd. Gerência Anterior	35 959,92
	549 439,68	100,00%		549 439,68	100,00%		0,00

O Saldo da Gerência Anterior, incorporado no orçamento através de revisão orçamental, foi de 35.959,68€.

Síntese da Execução Orçamental

A execução orçamental do ano de 2021, refletida de forma resumida no quadro abaixo, resultou numa Receita orçamental que ascendeu a 553.646,25 euros, e da realização de Despesa orçamental, no valor 530.782,88 euros, culminando num resultado anual positivo, no montante de 22.863,37 euros.

Receitas		%	Despesas		%	Saldo	
Receitas correntes	427 546,25	77,22%	Despesas correntes	435 680,03	82,08%	Saldo corrente	-8 133,78
Receitas Capital	126 100,00	22,78%	Despesas de capital	95 102,85	17,92%	Saldo capital	30 997,15
Outras receitas	0,00						
	553 646,25	100,00%		530 782,88	100,00%		22 863,37



Assinatura
Paulo José

Equilíbrio Orçamental

A regra do equilíbrio orçamental preconizada pelo regime financeiro das autarquias locais e das entidades intermunicipais, constante da Lei n.º 73/2013, de 3 de setembro, determina que as receitas correntes devem ser pelo menos iguais às despesas correntes.

A execução orçamental da União das Freguesias de Venda do Pinheiro e Santo Estêvão das Galés, a pesar de o saldo corrente ser negativo, cumpriu com esta regra, porque o saldo da Gerência anterior foi uma parte para despesas correntes, encerrando o exercício orçamental com um saldo corrente negativo de 8.133,78 euros, que é inferior ao valor do Saldo de Gerência anterior.

A obtenção de um resultado bom em 2021, vai permitir libertar meios financeiros para aplicação em investimento.

Descrição	2019	2020	2021
Receitas correntes	360 621,93	400 298,92	427 546,25
Despesas correntes	378 899,00	351 722,15	435 680,03
Saldo Corrente	46,00	48 576,77	-8 133,78



João Carlos
Raulo Pereira

Análise da Receita

Execução anual

As receitas da autarquia englobam os recursos financeiros que as freguesias podem arrecadar ao abrigo do Regime Financeiro das Autarquias Locais e Entidades Intermunicipais (artigo 23.º da Lei 73/2013, de 03 de setembro), nomeadamente: a cobrança de impostos, taxas, multas e outras penalidades e o produto da venda de bens e serviços correntes e transferências de natureza corrente ou de capital e que por norma referem-se a rendimentos de transações que não envolvem uma contraprestação direta por parte da autarquia como transferências da DGAL, Município, IEPF e outras.

A estrutura da execução da receita, no ano de 2021, encontra-se representada no quadro seguinte, permitindo uma avaliação da receita, não só através da análise ao grau de execução orçamental dos diferentes capítulos, assim como do peso de cada capítulo na receita global arrecadada pela autarquia.

Capítulo	Orçamento Corrigido	Execução	Grau Execução	Peso
R1 Receita Fiscal	21 114,25	23 221,92	109,98%	4,19%
R2 Contribuições para sistemas de proteção social e subsistemas de saúde	0,00	0,00	0,00%	0,00%
R3 Taxas, multas e outras penalidades	6 300,00	5 535,54	87,87%	1,00%
R4 Rendimentos de propriedade	34 940,86	34 915,86	99,93%	6,31%
R5 Transferências e subsídios correntes	335 184,65	344 735,32	102,85%	62,27%
R6 Venda de bens e serviços	19 340,00	18 798,13	97,20%	3,40%
R7 Outras receitas correntes	250,00	339,48	135,79%	0,06%
R8 Venda de bens de investimento	95 600,00	126 100,00	131,90%	22,78%
R9 Transferências e subsídios de capital	0,00	0,00	0,00%	0,00%
R10 Outras receitas de capital	0,00	0,00	0,00%	0,00%
R11 Rep. Não abatidas aos pagamento	750,00	0,00	0,00%	0,00%
R14 Sd. Gerência Anterior	35 959,92	0,00	0,00%	0,00%
Total	549 439,68	553 646,25	100,77%	100,00%

Da análise ao quadro anterior, é possível observar que a receita é constituída, maioritariamente, por *Transferências e Subsídios Correntes* (62,27%), da receita total arrecadada.

O desempenho orçamental da receita registou no exercício uma execução de 553.646,25 mil euros, apresentando um grau de execução de 100,77%.



João Soares
DR
Paulo Sérgio

Transferências correntes /Capital

Da observação ao quadro seguinte, constata-se que estes capítulos são constituídos, essencialmente, por transferências com origem no Orçamento de Estado para as Freguesias, IEFP e transferências com o Município de Mafra.

Transferências Correntes	Valor Previsto	Valor Recebido	Grau Execução
Estado	126 396,44	128 814,04	101,91%
Fundo de Financiamento das Freguesias	113 356,00	113 356,00	100,00%
DGAL - Nº 8 do artº 38º da Lei nº 73/2013	6 536,00	6 536,00	100,00%
Regime de Permanência - DGAL	6 504,44	8 922,04	137,17%
Serviços e fundos autónomos - Subsistema de protecção à família e políticas activas de emprego e	3 685,97	9 485,38	257,34%
Câmara Municipal de Mafra	205 102,24	206 435,90	100,65%
CMM - Acordo de Execução (Lei 75/2013 - Artº 132)	134 276,34	134 276,40	100,00%
CMM - Acordo Interadministrativo (Lei 75/2013 - Artº 132)	49 275,00	49 274,94	100,00%
CMM - Apoio Financeiro / Eleições	500,00	3 973,85	794,77%
CMM - Mafra Requalifica	13 000,00	15 468,50	118,99%
CMM - Transferências - Recenseamento Eleitoral	300,00	66,76	22,25%
CMM - Transferências - Mesas de Voto	6 750,90	3 375,45	50,00%
CMM - Marchas Populares	1 000,00	0,00	0,00%
Total	335 184,65	344 735,32	102,85%

Comparação homologa das Receitas

A receita cobrada no exercício do ano 2021 apresentou-se Superior à realizada no ano de 2020, refletindo um aumento das receitas no valor de 142.583,43€.

Esta diferença deve-se principalmente à rubrica de Transferências de capital com um aumento de 115.350,00€.

O quadro abaixo apresenta a comparação homologa da receita cobrada, permitindo perceber as variações ocorridas nos seus diferentes capítulos.



Perceira
Amorim

Capítulo	2020		2021		Variação	
	Execução	Peso	Execução	Peso	Abs.	Rel.
Receita corrente	400 298,92	97,38%	427 546,25	77,22%	27 247,33	6,81%
R1 Receita Fiscal	23 269,25	5,66%	23 221,92	4,19%	-47,33	-0,20%
R2 Contribuições para sistemas de proteção social e subsistemas de saúde	0,00	0,00%	0,00	0,00%	0,00	...
R3 Taxas, multas e outras penalidades	5 322,50	1,29%	5 535,54	1,00%	213,04	4,00%
R4 Rendimentos de propriedade	34 915,86	8,49%	34 915,86	6,31%	0,00	0,00%
R5 Transferências e subsídios correntes	320 328,63	77,93%	344 735,32	62,27%	24 406,69	7,62%
R6 Venda de bens e serviços	16 462,68	4,00%	18 798,13	3,40%	2 335,45	14,19%
R7 Outras receitas correntes	0,00	0,00%	339,48	0,06%	339,48	...
Receita capital	10 750,00	2,62%	126 100,00	22,78%	115 350,00	1073,02%
R8 Venda de bens de investimento	10 750,00	2,62%	126 100,00	22,78%	115 350,00	1073,02%
R9 Transferências e subsídios de capital	0,00	0,00%	0,00	0,00%	0,00	...
R10 Outras receitas de capital	0,00	0,00%	0,00	0,00%	0,00	...
Outras receitas	13,90	0,00%	0,00	0,00%	-13,90	-100,00%
R11 Rep. Não abatidas aos pagamento	13,90	0,00%	0,00	0,00%	-13,90	-100,00%
Total	411 062,82	100,00%	553 646,25	100,00%	142 583,43	34,69%



José
BR
Santo Estêvão

Análise da Despesa

Execução anual

	Capítulo	Orçamento Corrigido	Execução	Grau Execução	Peso
D1	Despesas com o pessoal	233 341,24	229 062,09	98,17%	43,16%
	Remunerações certas e permanentes	165 413,17	163 500,51	98,84%	30,80%
	Abonos Variáveis ou Eventuais	13 859,14	13 696,18	98,82%	2,58%
	Segurança social	54 068,93	51 865,40	95,92%	9,77%
D2	Aquisição de bens e serviços	156 032,56	150 539,88	96,48%	28,36%
	Aquisição de bens	36 178,98	34 541,67	95,47%	6,51%
	Aquisição de serviços	119 853,58	115 998,21	96,78%	21,85%
D3	Juros e outros encargos	0,00	0,00	0,00%	0,00%
D4	Transferências e subsídios correntes	23 100,04	22 935,98	99,29%	4,32%
	Administração local	0,00	0,00	0,00%	0,00%
	Instituições sem fins lucrativos	5 593,00	5 592,80	100,00%	1,05%
	Famílias	17 507,04	17 343,18	99,06%	3,27%
	Subsídios	0,00	0,00	0,00%	0,00%
D5	Outras Despesas Correntes	35 220,20	33 142,08	94,10%	6,24%
D6	Aquisição de bens de capital	101 745,64	95 102,85	93,47%	17,92%
D7	Transferências e subsídios de capital	0,00	0,00	0,00%	0,00%
	Total	549 439,68	530 782,88	96,60%	89,53%

Na análise da execução orçamental da despesa é possível verificar que a União das Freguesias de Venda do Pinheiro e Santo Estêvão das Galés, atingiu um volume de despesa de 530.782,88 euros representando um grau de execução de 96,60% das despesas previstas.

O capítulo com o maior peso nas despesas foi o “D1 – Despesas com o pessoal”, representando 43,16% da despesa realizada, enquanto o capítulo da “D2 – Aquisição de bens e serviços”, representa 28,36% das despesas realizadas no ano 2021. Os restantes capítulos representam 28,48%.

Comparação homologa das despesas

A despesa paga no exercício do ano 2021 apresentou-se superior à realizada no ano de 2020, refletindo um aumento das despesas no valor de 147.385,61€.

O quadro abaixo apresenta a comparação homologa da despesa paga, permitindo aferir as variações ocorridas na execução dos seus diferentes capítulos.



Laurence
R
Paulo Baij

Capítulo	2020		2021		Variação	
	Execução	Peso	Execução	Peso	Abs.	Rel.
Despesa corrente	351 722,15	91,74%	435 680,03	82,08%	83 957,88	23,87%
D1 Despesas com o pessoal	191 549,07	49,96%	229 062,09	43,16%	37 513,02	19,58%
D2 Aquisição de bens e serviços	133 350,35	34,78%	150 539,88	28,36%	17 189,53	12,89%
D3 Juros e outros encargos	0,00	0,00%	0,00	0,00%	0,00	0,00%
D4 Transferências e subsídios correntes	24 615,88	6,42%	22 935,98	4,32%	-1 679,90	-6,82%
D5 Outras Despesas Correntes	2 206,85	0,58%	33 142,08	6,24%	30 935,23	1401,78%
Despesa de capital	31 675,12	8,26%	95 102,85	17,92%	63 427,73	200,24%
D6 Aquisição de bens de capital	31 675,12	8,26%	95 102,85	17,92%	63 427,73	200,24%
D7 Transferências e subsídios de capital	0,00	0,00%	0,00	0,00%	0,00	0,00%
Total	383 397,27	100,00%	530 782,88	100,00%	147 385,61	38,44%

Investimento / Plano Plurianual de Investimento (PPI)

O Plano Plurianual de Investimentos inclui todos os projetos a realizar no âmbito dos objetivos estabelecidos pela Autarquia e explicita a respetiva previsão de despesa.

O conteúdo do Plano Plurianual de Investimentos, atendendo ao enquadramento legal estabelecido, reporta apenas aos projetos/ações financiados por despesas de investimento (07 – Aquisição de Bens de Capital), os quais constituem a globalidade dos investimentos realizados pela Freguesia no ano 2021.

Da análise ao Mapa “Execução Anual do Plano Plurianual de Investimentos”, podemos observar que o valor do Orçamento realizado em investimento autárquico totalizou, cerca de 95 mil euros (representativo de um nível de execução anual de 93,47%), distribuído por 17 Projetos de intervenção nas mais diversas áreas de atuação da Freguesia.

Nº Projeto	Designação do Projeto	Montante Previsto	Montante Executado	Execução %
0101	Grandes Reparações - Viaturas e equipamentos	1 600,00 €	1 599,00 €	99,94%
0102	Equipamento Informático	750,00 €	704,30 €	93,91%
0103	Software informático	873,00 €	526,44 €	60,30%
0104	Equipamento Administrativo	250,00 €	19,90 €	7,96%
0105	Ferramentas e Utensílios	3 946,61 €	2 962,31 €	75,06%
0106	Equipamento Urbano	2,00 €	0,00 €	0,00%
0107	Outros Investimentos	98,00 €	97,93 €	99,93%
0108	Equipamento Básico	250,00 €	0,00 €	0,00%
0109	Aquisição de Trator	11 837,03 €	11 837,03 €	100,00%
0110	Metalização do Telheiro	2 050,00 €	2 049,18 €	99,96%
0111	Placas Toponímicas	1 290,00 €	1 240,00 €	96,12%
0112	Outros	2 750,00 €	0,00 €	0,00%
0113	Estrutura Metálica - Telheiro	11 070,00 €	11 070,00 €	100,00%
0114	Equipamento de transporte/máquinas	45 240,54 €	43 263,00 €	95,63%
0115	Obras cemitério de Santo Estêvão das Galés	2 442,50 €	2 437,80 €	99,81%
0201	Obras Diversas - SEG	10 838,46 €	10 838,46 €	100,00%
0202	Recuperação e pintura do edifício da delegação da Junta de Sar	6 457,50 €	6 457,50 €	100,00%
		101 745,64 €	95 102,85 €	93,47%



João Carlos
R
Paulo Sérgio

Analisando o investimento realizado em 2021, destacam-se como projetos de maior impacto orçamental:

- Projeto/Ação n.º 0114 – Equipamento de Transporte/máquinas – 43.263,00 €.

Operações de tesouraria

O Mapa de Operações de Tesouraria reflete para cada uma das rubricas, as responsabilidades perante terceiros decorrentes da gerência anterior, os movimentos ocorridos durante o ano de 2021, bem como as responsabilidades que transitam para o período seguinte.

Do exame efetuado aos documentos que suportam os movimentos, contas correntes de Operações de Tesouraria e da observação ao quadro anterior, podemos concluir:

- A autarquia transitou do exercício de 2020, com um total de responsabilidades fixo em 25,00 €;
- Durante o ano de 2021, foram retidos 3.768,60 €, e entregues no montante de 3.792,59 €, encontrando se em saldo 10,01 €.
- O valor a negativo (18,00€), é de um valor pago em duplicado e aguarda o reembolso.

Código	Descrição	Saldo Inicial	Recebimentos	Pagamentos	Saldo
1702020000	IMTT	0,00	2 794,50	2 794,50	0,00
1702030000	AMA	9,00	109,10	108,09	10,01
1702050000	IRN - Cartão Cidadão	-18,00	0,00	0,00	-18,00
170206	Registo Criminal	25,00	865,00	890,00	0,00
Total		16,00	3 768,60	3 792,59	-7,99

Retenções

Da análise efetuada às contas correntes de Retenções e da observação ao quadro abaixo, podemos concluir:

- No ano 2021 foram recebidos valores num total de 30.558,89 €, assim como entregues valores fixos no montante de 30.280,91 €.
- As retenções pendentes no valor de 2.125,78 dizem respeito a retenções sobre os vencimentos, trabalho dependente e pagas em janeiro.



Assinatura
António Pinheiro

Código	Descrição	Saldo Inicial	Recebimentos	Pagamentos	Saldo
1701010000	IRS - Trabalho Dependente	695,00	9 182,16	9 055,16	822,00
1701020000	CGA - Caixa Geral de Aposentações	96,51	1 420,88	1 415,17	102,22
1701030000	ADSE	0,00	3 799,13	3 799,13	0,00
1701040000	Segurança Social - Regime Geral	1 056,29	15 286,55	15 209,03	1 133,81
1701200000	IRS - Rendimentos Empresariais e Profissionais	0,00	442,21	374,46	67,75
1401540000	Penhora Vencimento - SS	0,00	427,96	427,96	0,00
Total		1 847,80	30 558,89	30 280,91	2 125,78

Dívidas a Finanças, CGA e Seg. Social

Na data do relato não existiam dívidas

Dívidas a terceiros

Os valores em dívida no final do ano é de 9.314,03 €, referentes a faturas e onde estão incluído o valor das retenções.

Depósito em caixa e Instituições Financeiras

Resumo Diário Tesouraria	
Caixa - VP	472,03 €
Caixa - SEG	93,50 €
Montepio	45 127,55 €
BPI	13 122,22 €
TOTAL DE DISPONIBILIDADES	58 815,30 €

Movimento Total de Tesouraria	
	58 815,30 €
Operações Orçamentais	58 823,29 €
Operações não Orçamentais	-7,99 €

A União das Freguesias de Venda do Pinheiro e Santo Estêvão das Galés, tem as reconciliações bancárias efetuadas.



Lawrence
R
Paulo

Conta de gerência

Da análise à conta de gerência, mapas de execução orçamental e fluxos de caixa do ano 2021, concluímos que a União das Freguesias de Venda do Pinheiro e Santo Estêvão das Galés, obteve uma execução orçamental onde as receitas são superiores às despesas, o que se traduz num aumento do volume monetário para a gerência seguinte comparando com o saldo da gerência anterior.

O saldo a transitar para o ano de 2022 é de 58.823,29€.

Descrição	Operações Orçamentais	Operações de tesouraria	Total
Saldo transitado de 2020	35 959,92	16,00	35 975,92
Receita cobrada	553 646,25	3 768,60	557 414,85
Despesa Paga	530 782,88	3 792,59	534 575,47
Saldo a transitar para 2022	58 823,29	-7,99	58 815,30

Apresenta-se de seguida, a evolução orçamental nos últimos anos, permitindo aferir de eventuais tendências comportamentais da receita e da despesa.

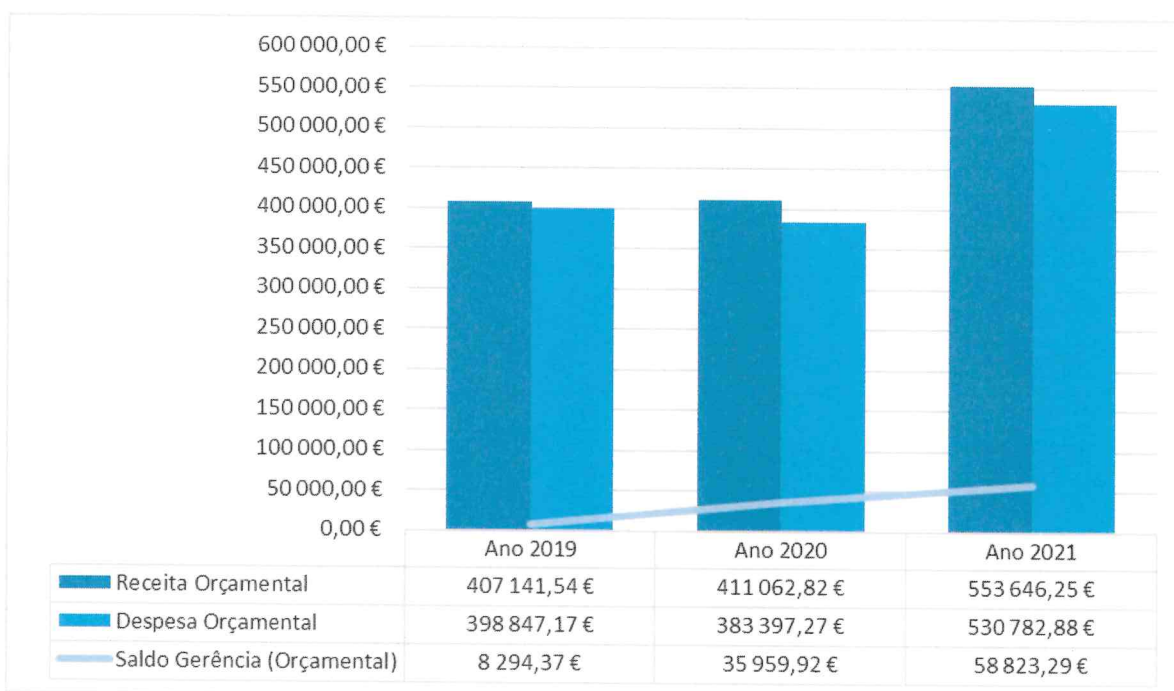

Da análise ao gráfico anterior, pode-se observar o crescimento do saldo de gerência.



Prestação de contas

Os Documentos de Prestação de Contas são apresentados em obediência à Instrução n.º 1/2019 – Tribunal de Contas, com as necessárias adaptações introduzidas pela Resolução n.º 2/2020 de 23 de dezembro de 2020 – Prestação de contas ao Tribunal relativas as gerências partidas de 2021.

Em conformidade com as resoluções referidas e restantes obrigações declarativas previstas na Lei dos Compromissos e Pagamentos em Atraso, resultam para a Freguesia como elementos de prestação de contas, os seguintes documentos apresentados em anexo ao presente relatório.

O Executivo da Junta de União das Freguesias de Venda do Pinheiro e Santo Estêvão das Galés,

O Presidente,

(Jorge Manuel Zeferino Lourenço)



A Tesoureira,

(Rubina José da Silva e Freitas)

O Secretário,

(Raul Filipe Gonçalves Simplício)

Vogal,

(Paulo José dos Santos Póvoa)

Vogal,

(Cátia da Conceição Matias Monteiro)



UNIÃO DAS FREGUESIAS VENDA DO PINHEIRO E SANTO ESTEVÃO DAS GALÉS

ORÇAMENTO E PLANO ORÇAMENTAL PLURIANUAL - INICIAL

SNC-AP

2021

Signature
Paulo Bivar

Rubrica	Designação	Orçamento 2021					Plano orçamental plurianual			
		Períodos anteriores	Período	Soma	2022	2023	2024	2025		
Receita Corrente										
R1	Receita Fiscal	0,00	21 114,25	21 114,25	0,00	0,00	0,00	0,00		
R1.1	Impostos diretos	0,00	19 314,25	19 314,25	0,00	0,00	0,00	0,00		
R1.2	Impostos indiretos	0,00	1 800,00	1 800,00	0,00	0,00	0,00	0,00		
R3	Taxas, multas e outras penalidades	0,00	6 300,00	6 300,00	0,00	0,00	0,00	0,00		
R4	Rendimentos de propriedade	0,00	34 940,86	34 940,86	0,00	0,00	0,00	0,00		
R5	Transferências e subsídios correntes	0,00	321 684,65	321 684,65	0,00	0,00	0,00	0,00		
R5.1	Transferências Correntes	0,00	321 684,65	321 684,65	0,00	0,00	0,00	0,00		
R5.1.1	Administrações Públicas	0,00	321 684,65	321 684,65	0,00	0,00	0,00	0,00		
R5.1.1.1	Administração Central - Estado Português	0,00	126 396,44	126 396,44	0,00	0,00	0,00	0,00		
R5.1.1.2	Administração Central - Outras Entidades	0,00	3 685,97	3 685,97	0,00	0,00	0,00	0,00		
R5.1.1.5	Administração Local	0,00	191 602,24	191 602,24	0,00	0,00	0,00	0,00		
R6	Venda de bens e serviços	0,00	19 340,00	19 340,00	0,00	0,00	0,00	0,00		
R7	Outras receitas correntes	0,00	250,00	250,00	0,00	0,00	0,00	0,00		
Receita de Capital										
R8	Venda de bens de investimento	0,00	16 000,00	16 000,00	0,00	0,00	0,00	0,00		
R11	Reposições não abatidas aos pagamentos	0,00	750,00	750,00	0,00	0,00	0,00	0,00		
Receita efetiva		0,00	420 379,76	420 379,76	0,00	0,00	0,00	0,00		
Receita Total:		0,00	420 379,76	420 379,76	0,00	0,00	0,00	0,00		
Despesa Corrente										
D1	Despesas com o pessoal	0,00	231 794,17	231 794,17	0,00	0,00	0,00	0,00		
D1.1	Remunerações certas e permanentes	0,00	169 141,50	169 141,50	0,00	0,00	0,00	0,00		
D1.2	Abonos Variáveis ou Eventuais	0,00	8 660,74	8 660,74	0,00	0,00	0,00	0,00		
D1.3	Segurança social	0,00	53 991,93	53 991,93	0,00	0,00	0,00	0,00		
D2	Aquisição de bens e serviços	0,00	131 468,37	131 468,37	0,00	0,00	0,00	0,00		
D4	Transferências e subsídios correntes	0,00	7 521,75	7 521,75	0,00	0,00	0,00	0,00		
D4.1	Transferências Correntes	0,00	7 521,75	7 521,75	0,00	0,00	0,00	0,00		
D4.1.2	Entidades do Setor Não Lucrativo	0,00	3 000,00	3 000,00	0,00	0,00	0,00	0,00		
D4.1.3	Famílias	0,00	4 521,75	4 521,75	0,00	0,00	0,00	0,00		
D5	Outras Despesas Correntes	0,00	17 420,00	17 420,00	0,00	0,00	0,00	0,00		
Despesa de Capital										
D6	Aquisição de bens de capital	0,00	32 175,47	32 175,47	0,00	0,00	0,00	0,00		



UNIÃO DAS FREGUESIAS VENDA DO PINHEIRO E SANTO ESTEVÃO DAS GALÉS

2021

ORÇAMENTO E PLANO ORÇAMENTAL PLURIANUAL - INICIAL

SNC-AP

Rubrica	Designação	Orçamento 2021		Plano orçamental plurianual				
		Períodos anteriores	Período	Soma	2022	2023	2024	2025
	Despesa efetiva	0,00	420 379,76	420 379,76	0,00	0,00	0,00	0,00

Despesa Total: 0,00 420 379,76 420 379,76 0,00 0,00 0,00 0,00

Saldo Total: 0,00 0,00 0,00 0,00 0,00 0,00 0,00

Saldo Global: 0,00 0,00 0,00 0,00 0,00 0,00 0,00

Despesa Primária: 0,00 0,00 0,00 0,00 0,00 0,00 0,00

Saldo Corrente: 0,00 15 425,47 15 425,47 0,00 0,00 0,00 0,00

Saldo de Capital: 0,00 -15 425,47 -15 425,47 0,00 0,00 0,00

Saldo Primário: 0,00 0,00 0,00 0,00 0,00 0,00 0,00

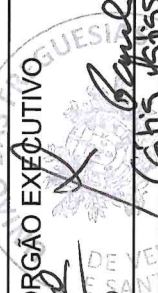

ORGÃO EXECUTIVO
Joureny
 RAJ. SIMPLICIO



ORGÃO DELIBERATIVO
Alfonso



UNIÃO DAS FREGUESIAS VENDA DO PINHEIRO E SANTO ESTEVÃO DAS GALÉS

Plano Plurianual de Investimentos - Inicial

2021

Carência
R. J.
Paulo Reis

Objectivo	Número do projeto	Designação do projeto	Rúbrica orçamental	Forma de realização	Fonte de Financiamento			Datas		Fase de execução	Realizado em períodos anteriores	Estimativa de realização do período 2020	Pagamentos					Total Previsto
					AC	AA	FC	Início	Fim				Períodos seguintes					
													2021	2022	2023	2024	2025	
010000		Funções Gerais									20 937,01	10 822,71	0,00	0,00	0,00	0,00	0,00	54 025,23
010100		Serviços Gerais da Administração Pública									20 937,01	10 822,71	0,00	0,00	0,00	0,00	0,00	54 025,23
010101		Administração Geral									20 937,01	10 822,71	0,00	0,00	0,00	0,00	0,00	54 025,23
010101	01	Grandes Reparações - Valturas e equipamentos	010000 0701060200	O		100,00	0,00	0,00	01/01/2021	31/12/2021	0,00	0,00	0,00	0,00	0,00	0,00	0,00	500,00
010101	01	Equipamento Informático	010000 0701070000	O		100,00	0,00	0,00	01/01/2021	31/12/2021	0,00	0,00	0,00	0,00	0,00	0,00	0,00	750,00
010101	03	Software Informático	010000 0701080000	O		100,00	0,00	0,00	01/01/2021	31/12/2021	0,00	0,00	0,00	0,00	0,00	0,00	0,00	500,00
010101	04	Equipamento Administrativo	010000 0701090000	O		100,00	0,00	0,00	01/01/2021	31/12/2021	0,00	0,00	0,00	0,00	0,00	0,00	0,00	250,00
010101	05	Ferramentas e Utensílios	010000 0701110000	O		100,00	0,00	0,00	01/01/2021	31/12/2021	0,00	0,00	0,00	0,00	0,00	0,00	0,00	4 000,00
010101	06	Equipamento Urbano	010000 0701150000	O		100,00	0,00	0,00	01/01/2021	31/12/2021	0,00	0,00	0,00	0,00	0,00	0,00	0,00	700,00
010101	07	Outros Investimentos	010000 0701150000	O		100,00	0,00	0,00	01/01/2021	31/12/2021	0,00	0,00	0,00	0,00	0,00	0,00	0,00	50,00
010101	08	Equipamento Básico	010000 0701100200	O		100,00	0,00	0,00	01/01/2021	31/12/2021	0,00	0,00	0,00	0,00	0,00	0,00	0,00	250,00
010101	09	Aquisição de Trator	010000 0702070000	O		0,00	0,00	0,00	01/01/2019	30/11/2022	11 837,01	10 822,71	0,00	0,00	0,00	0,00	0,00	44 925,23
010101	10	Metallização do Telheiro	010000 0701041300	O		100,00	0,00	0,00	01/01/2021	31/12/2021	2 050,00	0,00	0,00	0,00	0,00	0,00	0,00	2 050,00
010101	12	Outros	010000 0701041300	O		100,00	0,00	0,00	01/01/2021	31/12/2021	50,00	0,00	0,00	0,00	0,00	0,00	0,00	50,00
010101	13	Estrutura Metálica - Telheiro	010000 0701041300	A		100,00	0,00	0,00	01/01/2020	31/12/2021	0,00	0,00	0,00	0,00	0,00	0,00	0,00	0,00
010101	14	Equipamento de transporte/máquinas	010000 0701060200	A		100,00	0,00	0,00	10/02/2021	31/12/2021	0,00	0,00	0,00	0,00	0,00	0,00	0,00	0,00
010101	15	Obras cemitério de Santo Estevão das Galés	010000 0701041200	A		100,00	0,00	0,00	10/02/2021	31/12/2021	0,00	0,00	0,00	0,00	0,00	0,00	0,00	0,00
010101	02	Recuperação e pintura do edifício da delegação da Junta de Santo Estevão das Galés	010000 0701030101	A		100,00	0,00	0,00	10/02/2021	31/12/2021	0,00	0,00	0,00	0,00	0,00	0,00	0,00	0,00
020000		Funções sociais									10 838,46	0,00	0,00	0,00	0,00	0,00	0,00	10 838,46
020500		Serviços culturais, recreativos e religiosos									10 838,46	0,00	0,00	0,00	0,00	0,00	0,00	10 838,46
020503		Outras actividades cívicas e religiosas									10 838,46	0,00	0,00	0,00	0,00	0,00	0,00	10 838,46
020503	02	Obras Diversas - SEG	010000 0701030101	A		100,00	0,00	0,00	01/01/2021	31/12/2021	10 838,46	0,00	0,00	0,00	0,00	0,00	0,00	10 838,46
030000		Funções económicas									400,00	0,00	0,00	0,00	0,00	0,00	0,00	400,00
030300		Transportes e comunicações									400,00	0,00	0,00	0,00	0,00	0,00	0,00	400,00



UNIÃO DAS FREGUESIAS VENDA DO PINHEIRO E SANTO ESTEVÃO DAS GALÉS

2021

Plano Plurianual de Investimentos - Inicial

Objectivo	Número do projeto	Designação do projeto	Rúbrica orçamental	Forma de realização	Fonte de Financiamento			Datas			Fase de execução	Realizado em períodos anteriores	Estimativa de realização do período 2020	Pagamentos					Total Previsto	
					AC	AA	FC	Início	Fim	Períodos seguintes										
										2021				2022	2023	2024	2025	Outros		
030301	01	Transportes rodoviários	010000	O	0,00	100,00	0,00	01/01/2021	31/12/2021		0,00	0,00	400,00	0,00	0,00	0,00	0,00	0,00	0,00	400,00
	11	Placas Toponímicas	0701041300								0,00	0,00	400,00	0,00	0,00	0,00	0,00	0,00	0,00	400,00
										Total	22 295,51	0,00	32 175,47	10 822,71	0,00	0,00	0,00	0,00	0,00	65 263,69

 PAULO SIMÕES
 Presidente do Conselho Municipal



 PAULO SIMÕES
 Presidente do Conselho Municipal

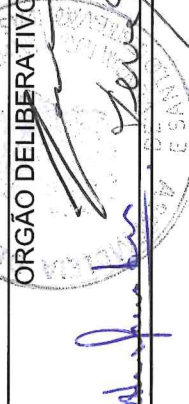



União das Freguesias VENDA DO PINHEIRO E SANTO ESTEVÃO DAS GALÉS

Modelo 2 — Relação Nominal de Responsáveis pela Execução Financeira e/ou Orçamental no Período de Relato

Período de Relato: 01-01-2021 a 31-12-2021

Nome	Órgão / Cargo	Período de Responsabilidade	Morada
Jorge Manuel Zeferino Lourenço	Presidente	01-01-2021 a 31-12-2021	Rua Junta de Freguesia nº 3 2665-556, Venda do Pinheiro
César Manuel Morais de Almeida Silva Fernandes	Secretário	01-01-2021 a 14-10-2021	Largo Santo António nº 13 2665-584, Venda do Pinheiro
Maria João Ribas Martins Baptista	Tesoureira	01-01-2021 a 14-10-2021	Rua Principal Nº 76 - Quintinha do Paraíso 2665-410, Venda do Pinheiros
Raul Filipe Gonçalves Símplicio	Vogal	01-01-2021 a 14-10-2021	Av. Principal Nº1 Bloco 4 R/c FT 2665-305, Milharado
Paulo José dos Santos Póvoa	Vogal	01-01-2021 a 31-12-2021	Rua António Bizarro Asseiceira Pequena 2665-505, Venda do Pinheiro
Raul Filipe Gonçalves Símplicio	Secretário	14-10-2021 a 31-12-2021	Av. Principal Nº1 Bloco 4 R/c FT 2665-305, Milharado
Rubina José da Silva e Freitas	Tesoureira	14-10-2021 a 31-12-2021	Rua Ervideiras de Cima, nº 12 2665-618, Venda do Pinheiro
Cátia da Concelção Matias Monteiro	Vogal	14-10-2021 a 31-12-2021	Rua do Barreiro, nº 3 - Charneca 2665-506, Venda do Pinheiro

Handwritten signatures:
Jorge Manuel Zeferino Lourenço
Paulo José dos Santos Póvoa



UNIÃO DAS FREGUESIAS VENDA DO PINHEIRO E SANTO ESTEVÃO DAS GALÉS

Demonstração do Desempenho Orçamental

De 01-01-2021 a 31-12-2021

Signature
2021

Paulo Boavista

RUBRICA	RECEBIMENTOS		FONTES DE FINANCIAMENTO					n-1	RUBRICA	PAGAMENTOS					n-1
	RP	RG	UE	EMPR	FUNDOS ALHEIOS	TOTAL	RP			RG	UE	EMPR	FUNDOS ALHEIOS	TOTAL	
Saldo de gestão anterior							10 663,84								
Operações Orçamentais [1]	35 959,92	0,00	0,00	0,00	16,00	35 975,92	8 294,37	Despesa corrente	435 680,03	0,00	0,00	0,00	0,00	435 680,03	
Devolução do saldo oper. orçamentais	0,00	0,00	0,00	0,00	0,00	35 959,92	0,00	Despesa com o pessoal	229 062,09	0,00	0,00	0,00	0,00	229 062,09	
Recebimento do saldo devolvido por entidades terceiras	0,00	0,00	0,00	0,00	0,00	0,00	0,00	Remunerações Certas e Permanentes	163 500,51	0,00	0,00	0,00	0,00	163 500,51	
Operações de tesouraria [A]	0,00	0,00	0,00	0,00	0,00	0,00	0,00	Abonos Variáveis ou Eventuais	13 696,18	0,00	0,00	0,00	0,00	13 696,18	
Receta corrente	427 546,25	0,00	0,00	0,00	0,00	427 546,25	400 298,92	Segurança social	51 865,40	0,00	0,00	0,00	0,00	51 865,40	
Receta fiscal	23 221,92	0,00	0,00	0,00	0,00	23 221,92	23 269,25	Aquisição de bens e serviços	150 539,88	0,00	0,00	0,00	0,00	150 539,88	
R1.1	Impostos diretos	0,00	0,00	0,00	0,00	0,00	0,00	Juros e outros encargos	22 935,98	0,00	0,00	0,00	0,00	22 935,98	
R1.2	Impostos indiretos	21 662,28	0,00	0,00	0,00	21 662,28	21 537,77	Transferências correntes	22 935,98	0,00	0,00	0,00	0,00	22 935,98	
R2	Contribuições para sistemas de proteção social e subsistemas de s	1 559,64	0,00	0,00	0,00	1 559,64	1 731,48	Transferências Correntes	22 935,98	0,00	0,00	0,00	0,00	22 935,98	
R3	Taxas, multas e outras penalidades	5 535,54	0,00	0,00	0,00	5 535,54	5 322,50	Administrações Públicas	0,00	0,00	0,00	0,00	0,00	0,00	
R4	Rendimentos de propriedade	34 915,86	0,00	0,00	0,00	34 915,86	34 915,86	Administração Central - Estado	0,00	0,00	0,00	0,00	0,00	0,00	
R5	Transferências e subsídios correntes	344 735,32	0,00	0,00	0,00	344 735,32	320 328,63	Administração Central - Outras entidades	0,00	0,00	0,00	0,00	0,00	0,00	
R5.1	Transferências Correntes	344 735,32	0,00	0,00	0,00	344 735,32	320 328,63	Segurança Social	0,00	0,00	0,00	0,00	0,00	0,00	
R5.1.1	Administrações Públicas	344 735,32	0,00	0,00	0,00	344 735,32	320 328,63	Administração Regional	0,00	0,00	0,00	0,00	0,00	0,00	
R5.1.1.1	Administração Central - Estado Português	128 814,04	0,00	0,00	0,00	128 814,04	120 231,64	Administração Local	0,00	0,00	0,00	0,00	0,00	0,00	
R5.1.1.2	Administração Central - Outras Entidades	9 485,38	0,00	0,00	0,00	9 485,38	9 870,33	Entidades do Setor Não Lucrativo	5 592,80	0,00	0,00	0,00	0,00	5 592,80	
R5.1.1.3	Segurança Social	0,00	0,00	0,00	0,00	0,00	0,00	Famílias	17 343,18	0,00	0,00	0,00	0,00	17 343,18	
R5.1.1.4	Administração Regional	0,00	0,00	0,00	0,00	0,00	0,00	Outras	0,00	0,00	0,00	0,00	0,00	0,00	
R5.1.1.5	Administração Local	206 435,90	0,00	0,00	0,00	206 435,90	190 226,66	Subsídios Correntes	0,00	0,00	0,00	0,00	0,00	0,00	
R5.1.2	Exterior - UE	0,00	0,00	0,00	0,00	0,00	0,00	Outras Despesas Correntes	0,00	0,00	0,00	0,00	0,00	0,00	
R5.1.3	Outras	0,00	0,00	0,00	0,00	0,00	0,00	Despesa de capital	33 142,08	0,00	0,00	0,00	0,00	33 142,08	
R5.2	Subsídios correntes	0,00	0,00	0,00	0,00	0,00	0,00	Aquisição de bens de capital	95 102,85	0,00	0,00	0,00	0,00	95 102,85	
R6	Vendas de bens e serviços	18 798,13	0,00	0,00	0,00	18 798,13	16 462,68	Transferências e subsídios de capital	95 102,85	0,00	0,00	0,00	0,00	95 102,85	
R7	Outras receitas correntes	339,48	0,00	0,00	0,00	339,48	0,00	Transferências de Capital	0,00	0,00	0,00	0,00	0,00	0,00	
Receta de capital	126 100,00	0,00	0,00	0,00	0,00	126 100,00	10 750,00	Administrações Públicas	0,00	0,00	0,00	0,00	0,00	0,00	
R8	Venda de bens de investimento	126 100,00	0,00	0,00	0,00	126 100,00	10 750,00	Administração Central - Estado Português	0,00	0,00	0,00	0,00	0,00	0,00	
R9	Transferências e subsídios de capital	0,00	0,00	0,00	0,00	0,00	0,00	Administração Central - Outras entidades	0,00	0,00	0,00	0,00	0,00	0,00	
R9.1	Transferências de Capital	0,00	0,00	0,00	0,00	0,00	0,00	Segurança Social	0,00	0,00	0,00	0,00	0,00	0,00	
R9.1.1	Administrações Públicas	0,00	0,00	0,00	0,00	0,00	0,00	Administração Regional	0,00	0,00	0,00	0,00	0,00	0,00	
R9.1.1.1	Administração Central - Estado	0,00	0,00	0,00	0,00	0,00	0,00	Administração Local	0,00	0,00	0,00	0,00	0,00	0,00	
R9.1.1.2	Administração Central - Outras entidades	0,00	0,00	0,00	0,00	0,00	0,00	Entidades do Setor Não Lucrativo	0,00	0,00	0,00	0,00	0,00	0,00	
R9.1.1.3	Segurança Social	0,00	0,00	0,00	0,00	0,00	0,00	Famílias	0,00	0,00	0,00	0,00	0,00	0,00	
R9.1.1.4	Administração Regional	0,00	0,00	0,00	0,00	0,00	0,00	Outras	0,00	0,00	0,00	0,00	0,00	0,00	
R9.1.1.5	Administração Local	0,00	0,00	0,00	0,00	0,00	0,00	Subsídios de capital	0,00	0,00	0,00	0,00	0,00	0,00	
R9.1.2	Exterior - UE	0,00	0,00	0,00	0,00	0,00	0,00	Outras despesas de capital	0,00	0,00	0,00	0,00	0,00	0,00	
R9.1.3	Outras	0,00	0,00	0,00	0,00	0,00	0,00	Outras despesas de capital	0,00	0,00	0,00	0,00	0,00	0,00	
R9.2	Subsídios de capital	0,00	0,00	0,00	0,00	0,00	0,00	Despesa efetiva [5]	530 782,88	0,00	0,00	0,00	0,00	530 782,88	
R10	Outras receitas de capital	0,00	0,00	0,00	0,00	0,00	0,00	Despesa não efetiva [6]	0,00	0,00	0,00	0,00	0,00	0,00	
R11	Reposição não abatidas aos pagamentos	553 846,25	0,00	0,00	0,00	553 846,25	411 062,82	Despesa com ativos financeiros	0,00	0,00	0,00	0,00	0,00	0,00	
Receta efetiva [2]	553 846,25	0,00	0,00	0,00	0,00	553 846,25	411 062,82	Despesa com passivos financeiros	0,00	0,00	0,00	0,00	0,00	0,00	
Receta não efetiva [3]	0,00	0,00	0,00	0,00	0,00	0,00	0,00	Soma [7]=[5]+[6]	530 782,88	0,00	0,00	0,00	0,00	530 782,88	
R12	Receta com ativos financeiros	0,00	0,00	0,00	0,00	0,00	0,00	Operações de Tesouraria [C]	0,00	0,00	0,00	0,00	3 792,59	9 843,29	
R13	Receta com passivos financeiros	0,00	0,00	0,00	0,00	0,00	0,00	Saldo para a gestão seguinte:	58 823,29	0,00	0,00	0,00	-7,99	58 815,30	
Soma [4]=[1]+[2]+[3]	589 606,17	0,00	0,00	0,00	0,00	589 606,17	419 357,19	Operações Orçamentais:	58 823,29	0,00	0,00	0,00	0,00	58 823,29	
Operações de Tesouraria [B]	0,00	0,00	0,00	0,00	0,00	3 768,60	7 469,82	Operações de Tesourarias:	0,00	0,00	0,00	0,00	-7,99	16,00	
								Saldo global [2]+[4]	22 863,37	0,00	0,00	0,00	0,00	22 863,37	
								Despesa primária	530 782,88	0,00	0,00	0,00	0,00	530 782,88	
								Saldo corrente	-8 133,78	0,00	0,00	0,00	0,00	-8 133,78	
								Saldo de capital	30 997,15	0,00	0,00	0,00	0,00	30 997,15	
								Saldo primário	22 863,37	0,00	0,00	0,00	0,00	22 863,37	
								Receta total [1]+[2]+[3]	589 606,17	0,00	0,00	0,00	0,00	589 606,17	
								Despesa total [5]+[6]	530 782,88	0,00	0,00	0,00	0,00	530 782,88	

RP - Receitas próprias / RG - Receitas Gerais / UE - Financiamento da UE / EMPR - Contratação de empréstimos / Fundos Alheios - Correspondem a operações de tesouraria



UNIÃO DAS FREGUESIAS VENDA DO PINHEIRO E SANTO ESTEVÃO DAS GALÉS

Demonstração de Execução Orçamental da Receita

Ano: 2021

Classificação Inicial: 000000000 Final: 9999999999

De 01-01-2021 a 31-12-2021

Rubrica	Descrição	Previsões corrigidas	Previsões por Liquidar	Receitas por cobrar de períodos anteriores	Receitas liquidadas	Liquidações anuladas	Receitas cobradas brutas	Reembolsos e Restituições		Receitas cobradas líquidas			Recebimentos diferidos	Receitas por cobrar no final do período	Liquidações de Períodos Futuros					
								Emitidos	Pagos	Períodos anteriores	Período corrente	Total			(n+1)	(n+2)	(n+3)	(n+4)	Períodos seguintes	
R1	Receita Corrente																			
R1.1	Receita Fiscal	21 114,25	-2 165,25	0,00	23 917,84	638,34	23 342,04	120,12	120,12	0,00	23 221,92	23 221,92	0,00	57,58	0,00	0,00	0,00	0,00	0,00	0,00
	Impostos diretos	19 314,25	-2 348,03	0,00	21 782,19	119,91	21 782,19	119,91	119,91	0,00	21 662,28	21 662,28	0,00	0,00	0,00	0,00	0,00	0,00	0,00	0,00
	Impostos directos	19 314,25	-2 348,03	0,00	21 782,19	119,91	21 782,19	119,91	119,91	0,00	21 662,28	21 662,28	0,00	0,00	0,00	0,00	0,00	0,00	0,00	0,00
	Outros	19 314,25	-2 348,03	0,00	21 782,19	119,91	21 782,19	119,91	119,91	0,00	21 662,28	21 662,28	0,00	0,00	0,00	0,00	0,00	0,00	0,00	0,00
	Imposto Municipal Sobre Imóveis	19 314,25	-2 348,03	0,00	21 782,19	119,91	21 782,19	119,91	119,91	0,00	21 662,28	21 662,28	0,00	0,00	0,00	0,00	0,00	0,00	0,00	0,00
	Urbanos	14 485,69	-6 135,75	0,00	20 740,28	118,84	20 740,28	118,84	118,84	0,00	20 621,44	20 621,44	0,00	0,00	0,00	0,00	0,00	0,00	0,00	0,00
	Rusticos	4 828,56	3 787,72	0,00	1 041,91	1,07	1 041,91	1,07	1,07	0,00	1 040,84	1 040,84	0,00	0,00	0,00	0,00	0,00	0,00	0,00	0,00
	Impostos indirectos	1 800,00	182,78	0,00	2 135,65	518,43	1 559,85	0,21	0,21	0,00	1 559,64	1 559,64	0,00	57,58	0,00	0,00	0,00	0,00	0,00	0,00
	Impostos indirectos	1 800,00	182,78	0,00	2 135,65	518,43	1 559,85	0,21	0,21	0,00	1 559,64	1 559,64	0,00	57,58	0,00	0,00	0,00	0,00	0,00	0,00
	Outros	1 800,00	182,78	0,00	2 135,65	518,43	1 559,85	0,21	0,21	0,00	1 559,64	1 559,64	0,00	57,58	0,00	0,00	0,00	0,00	0,00	0,00
	Impostos indirectos especificos das autarquias locais	1 800,00	182,78	0,00	2 135,65	518,43	1 559,85	0,21	0,21	0,00	1 559,64	1 559,64	0,00	57,58	0,00	0,00	0,00	0,00	0,00	0,00
	Publicidade	1 800,00	182,78	0,00	2 135,65	518,43	1 559,85	0,21	0,21	0,00	1 559,64	1 559,64	0,00	57,58	0,00	0,00	0,00	0,00	0,00	0,00
	Contribuições para sistemas de proteção social e subsistemas de saúde	0,00	0,00	0,00	0,00	0,00	0,00	0,00	0,00	0,00	0,00	0,00	0,00	0,00	0,00	0,00	0,00	0,00	0,00	0,00
	Taxas, multas e outras penalidades	6 300,00	696,96	0,00	5 645,54	42,50	5 575,54	40,00	40,00	0,00	5 535,54	5 535,54	0,00	67,50	0,00	0,00	0,00	0,00	0,00	0,00
	Taxas, multas e outras penalidades	6 300,00	696,96	0,00	5 645,54	42,50	5 575,54	40,00	40,00	0,00	5 535,54	5 535,54	0,00	67,50	0,00	0,00	0,00	0,00	0,00	0,00
	Taxas	6 150,00	580,00	0,00	5 612,50	42,50	5 542,50	40,00	40,00	0,00	5 502,50	5 502,50	0,00	67,50	0,00	0,00	0,00	0,00	0,00	0,00
	Taxas especificas das autarquias locais	4 000,00	560,00	0,00	3 470,00	30,00	3 470,00	30,00	30,00	0,00	3 440,00	3 440,00	0,00	0,00	0,00	0,00	0,00	0,00	0,00	0,00
	Animais	4 000,00	560,00	0,00	3 470,00	30,00	3 470,00	30,00	30,00	0,00	3 440,00	3 440,00	0,00	0,00	0,00	0,00	0,00	0,00	0,00	0,00
	Animais	4 000,00	560,00	0,00	3 470,00	30,00	3 470,00	30,00	30,00	0,00	3 440,00	3 440,00	0,00	0,00	0,00	0,00	0,00	0,00	0,00	0,00
	Taxas diversas	2 150,00	20,00	0,00	2 142,50	12,50	2 072,50	10,00	10,00	0,00	2 062,50	2 062,50	0,00	67,50	0,00	0,00	0,00	0,00	0,00	0,00
	Atestados	2 110,00	10,00	0,00	2 112,50	12,50	2 042,50	10,00	10,00	0,00	2 032,50	2 032,50	0,00	67,50	0,00	0,00	0,00	0,00	0,00	0,00
	Outras Taxas	40,00	10,00	0,00	30,00	0,00	30,00	0,00	0,00	0,00	30,00	30,00	0,00	0,00	0,00	0,00	0,00	0,00	0,00	0,00
	Multas e outras penalidades	150,00	116,96	0,00	33,04	0,00	33,04	0,00	0,00	0,00	33,04	33,04	0,00	0,00	0,00	0,00	0,00	0,00	0,00	0,00
	Juros de mora	50,00	18,39	0,00	31,61	0,00	31,61	0,00	0,00	0,00	31,61	31,61	0,00	0,00	0,00	0,00	0,00	0,00	0,00	0,00
	Juros compensatórios	50,00	48,57	0,00	1,43	0,00	1,43	0,00	0,00	0,00	1,43	1,43	0,00	0,00	0,00	0,00	0,00	0,00	0,00	0,00
	Multas e penalidades diversas	50,00	50,00	0,00	0,00	0,00	0,00	0,00	0,00	0,00	0,00	0,00	0,00	0,00	0,00	0,00	0,00	0,00	0,00	0,00
	Rendimentos de propriedade	34 940,86	25,00	0,00	34 915,86	0,00	34 915,86	0,00	0,00	0,00	34 915,86	34 915,86	0,00	0,00	0,00	0,00	0,00	0,00	0,00	0,00
	Rendimentos da propriedade	34 940,86	25,00	0,00	34 915,86	0,00	34 915,86	0,00	0,00	0,00	34 915,86	34 915,86	0,00	0,00	0,00	0,00	0,00	0,00	0,00	0,00
	Juros - Sociedades financeiras	25,00	25,00	0,00	0,00	0,00	0,00	0,00	0,00	0,00	0,00	0,00	0,00	0,00	0,00	0,00	0,00	0,00	0,00	0,00



UNIÃO DAS FREGUESIAS VENDA DO PINHEIRO E SANTO ESTEVÃO DAS GALÉS

Demonstração de Execução Orçamental da Receita

Classificação Inicial: 0000000000 Final: 9999999999

De 01-01-2021 a 31-12-2021

Rubrica	Descrição	Previsões corrigidas	Previsões por liquidar	Receitas por cobrar de períodos anteriores	Receitas liquidadas	Liquidações anuladas	Receitas cobradas brutas	Reembolsos e Restituições		Receitas cobradas líquidas			Recebimentos diferidos	Receitas por cobrar no final do período	Liquidações de Períodos Futuros				
								Emitidos	Pagos	Períodos anteriores	Período corrente	Total			(n+1)	(n+2)	(n+3)	(n+4)	Períodos seguintes
R10	Outras receitas de capital	0,00	0,00	0,00	0,00	0,00	0,00	0,00	0,00	0,00	0,00	0,00	0,00	0,00	0,00	0,00	0,00	0,00	0,00
R12	Receita com ativos financeiros	0,00	0,00	0,00	0,00	0,00	0,00	0,00	0,00	0,00	0,00	0,00	0,00	0,00	0,00	0,00	0,00	0,00	0,00
R13	Receita com passivos financeiros	0,00	0,00	0,00	0,00	0,00	0,00	0,00	0,00	0,00	0,00	0,00	0,00	0,00	0,00	0,00	0,00	0,00	0,00
	Total Receita de Capital:	95 600,00	-30 500,00	0,00	128 350,60	2 250,60	126 600,00	500,00	500,00	0,00	126 100,00	126 100,00	0,00	0,00	0,00	0,00	0,00	0,00	0,00
R11	Reposições não abatidas aos pagamentos	750,00	750,00	0,00	0,00	0,00	0,00	0,00	0,00	0,00	0,00	0,00	0,00	0,00	0,00	0,00	0,00	0,00	0,00
1500000000	Reposições não abatidas nos pagamentos	750,00	750,00	0,00	0,00	0,00	0,00	0,00	0,00	0,00	0,00	0,00	0,00	0,00	0,00	0,00	0,00	0,00	0,00
1501000000	Reposições não abatidas nos pagamentos	750,00	750,00	0,00	0,00	0,00	0,00	0,00	0,00	0,00	0,00	0,00	0,00	0,00	0,00	0,00	0,00	0,00	0,00
1501010000	Reposições não abatidas nos pagamentos	750,00	750,00	0,00	0,00	0,00	0,00	0,00	0,00	0,00	0,00	0,00	0,00	0,00	0,00	0,00	0,00	0,00	0,00
1501010100	Reposição não abatida nos pagamentos	750,00	750,00	0,00	0,00	0,00	0,00	0,00	0,00	0,00	0,00	0,00	0,00	0,00	0,00	0,00	0,00	0,00	0,00
	Saldo da gerência anterior	35 959,92	35 959,92	0,00	0,00	0,00	0,00	0,00	0,00	0,00	0,00	0,00	0,00	0,00	0,00	0,00	0,00	0,00	0,00
1600000000	Saldo da gerência anterior	35 959,92	35 959,92	0,00	0,00	0,00	0,00	0,00	0,00	0,00	0,00	0,00	0,00	0,00	0,00	0,00	0,00	0,00	0,00
1601000000	Saldo orçamental	35 959,92	35 959,92	0,00	0,00	0,00	0,00	0,00	0,00	0,00	0,00	0,00	0,00	0,00	0,00	0,00	0,00	0,00	0,00
1601010000	Na posse do serviço	35 959,92	35 959,92	0,00	0,00	0,00	0,00	0,00	0,00	0,00	0,00	0,00	0,00	0,00	0,00	0,00	0,00	0,00	0,00
	Total	549 439,68	-6 731,65	0,00	561 709,31	5 537,98	555 664,09	2 017,84	2 017,84	0,00	553 646,25	553 646,25	0,00	2 525,08	0,00	0,00	0,00	0,00	0,00

Apr: 2021

Paulo Soares



UNIÃO DAS FREGUESIAS VENDA DO PINHEIRO E SANTO ESTEVÃO DAS GALÉS

Demonstração de Execução Orçamental da Despesa

Classificação Inicial: 000000000 Final: 99999999999

De 01-01-2021 a 31-12-2021

Ano: 2021

Benedito
Baldo Pinho

Rubrica	Descrição	Despesas por pagar de períodos anteriores	Dotações corrigidas	Cativos	Descontos	Dotações disponíveis	Cabimentos	Compromissos	Obrigações	Despesas pagas brutas	Reposições abatidas aos pagamentos		Despesas pagas líquidas		Compromissos a transferir	Obrigações por pagar	
											Emitidas	Recebidas	Períodos anteriores	Período corrente			Total
D1	Despesa Corrente																
D1.1	Despesa com o pessoal	2 390,42	233 341,24	0,00	0,00	73,68	233 267,56	233 267,56	233 267,56	229 270,77	206,68	206,68	2 390,42	228 671,67	229 062,09	0,00	4 205,46
	Remunerações certas e permanentes	1 758,96	165 413,17	0,00	0,00	13,15	165 400,02	165 400,02	165 400,02	163 900,51	0,00	0,00	1 758,96	161 741,55	163 500,51	0,00	1 899,51
	Remunerações certas e permanentes	1 758,96	165 413,17	0,00	0,00	13,15	165 400,02	165 400,02	165 400,02	163 900,51	0,00	0,00	1 758,96	161 741,55	163 500,51	0,00	1 899,51
	Titulares de órgãos de soberania e membros de órgãos autárquicos	464,95	27 357,99	0,00	0,00	0,00	27 357,99	27 357,99	27 357,99	26 898,04	0,00	0,00	464,95	26 433,08	26 898,04	0,00	459,95
	Pessoal dos quadros - Regime de contrato individual de trabalho	1 057,16	101 723,57	0,00	0,00	7,93	101 723,57	101 723,57	101 723,57	100 421,00	0,00	0,00	1 057,16	99 363,84	100 421,00	0,00	1 302,57
	Pessoal em funções	1 057,16	101 723,57	0,00	0,00	0,00	101 723,57	101 723,57	101 723,57	100 421,00	0,00	0,00	1 057,16	99 363,84	100 421,00	0,00	1 302,57
	Alterações obrigatórias de posicionamento remuneratório	0,00	4,60	0,00	0,00	4,60	0,00	0,00	0,00	0,00	0,00	0,00	0,00	0,00	0,00	0,00	0,00
	Recrutamento de Pessoal para novos postos de trabalho	0,00	3,33	0,00	0,00	3,33	0,00	0,00	0,00	0,00	0,00	0,00	0,00	0,00	0,00	0,00	0,00
	Representação	138,99	5 373,75	0,00	0,00	0,00	5 373,75	5 373,75	5 373,75	5 236,76	0,00	0,00	138,99	5 097,77	5 236,76	0,00	136,99
	Subsídio de refeição	0,00	13 999,95	0,00	0,00	0,00	13 999,95	13 999,95	13 999,95	13 999,95	0,00	0,00	0,00	13 999,95	13 999,95	0,00	0,00
	Subsídio de férias e de Natal	97,86	16 946,98	0,00	0,00	5,22	16 944,76	16 944,76	16 944,76	16 846,90	0,00	0,00	97,86	16 846,90	16 944,76	0,00	0,00
	Subsídio de férias	97,86	8 521,31	0,00	0,00	4,78	8 521,31	8 521,31	8 521,31	8 521,31	0,00	0,00	97,86	8 423,45	8 521,31	0,00	0,00
	Pessoal em funções	97,86	8 521,31	0,00	0,00	1,34	8 521,31	8 521,31	8 521,31	8 521,31	0,00	0,00	97,86	8 423,45	8 521,31	0,00	0,00
	Alterações obrigatórias de posicionamento remuneratório	0,00	3,30	0,00	0,00	3,30	0,00	0,00	0,00	0,00	0,00	0,00	0,00	0,00	0,00	0,00	0,00
	Recrutamento de Pessoal para novos postos de trabalho	0,00	0,14	0,00	0,00	0,14	0,00	0,00	0,00	0,00	0,00	0,00	0,00	0,00	0,00	0,00	0,00
	Subsídio de Natal	0,00	8 423,89	0,00	0,00	0,44	8 423,45	8 423,45	8 423,45	8 423,45	0,00	0,00	0,00	8 423,45	8 423,45	0,00	0,00
	Pessoal em funções	0,00	8 423,45	0,00	0,00	0,00	8 423,45	8 423,45	8 423,45	8 423,45	0,00	0,00	0,00	8 423,45	8 423,45	0,00	0,00
	Alterações obrigatórias de posicionamento remuneratório	0,00	0,30	0,00	0,00	0,30	0,00	0,00	0,00	0,00	0,00	0,00	0,00	0,00	0,00	0,00	0,00
	Recrutamento de Pessoal para novos postos de trabalho	0,00	0,14	0,00	0,00	0,14	0,00	0,00	0,00	0,00	0,00	0,00	0,00	0,00	0,00	0,00	0,00
D1.2	Abonos Variáveis ou Eventuais	86,84	13 859,14	0,00	0,00	4,44	13 854,70	13 854,70	13 854,70	13 696,18	0,00	0,00	86,84	13 607,34	13 696,18	0,00	158,52
	Abonos variáveis ou eventuais	86,84	13 859,14	0,00	0,00	4,44	13 854,70	13 854,70	13 854,70	13 696,18	0,00	0,00	86,84	13 607,34	13 696,18	0,00	158,52
	Horas extraordinárias	63,63	6 201,45	0,00	0,00	0,00	6 201,45	6 201,45	6 201,45	6 114,49	0,00	0,00	63,63	6 050,86	6 114,49	0,00	86,96
	Ajudas de custo	0,00	1,00	0,00	0,00	1,00	0,00	0,00	0,00	0,00	0,00	0,00	0,00	0,00	0,00	0,00	0,00
	Abono para falhas	25,21	2 881,62	0,00	0,00	0,88	2 880,74	2 880,74	2 880,74	2 860,91	0,00	0,00	25,21	2 835,70	2 860,91	0,00	19,83
	Outros suplementos e prémios	0,00	4 775,07	0,00	0,00	2,56	4 772,51	4 772,51	4 772,51	4 720,78	0,00	0,00	0,00	4 720,78	4 720,78	0,00	51,73
	Outros	0,00	3 290,00	0,00	0,00	2,56	3 287,44	3 287,44	3 287,44	3 235,71	0,00	0,00	0,00	3 235,71	3 235,71	0,00	51,73
	Subsídio de inatividade	0,00	3 290,00	0,00	0,00	2,56	3 287,44	3 287,44	3 287,44	3 235,71	0,00	0,00	0,00	3 235,71	3 235,71	0,00	51,73
	Outros Suplementos e prémios (Senthas de presença de Membros da Assembleia)	0,00	1 485,07	0,00	0,00	0,00	1 485,07	1 485,07	1 485,07	1 485,07	0,00	0,00	0,00	1 485,07	1 485,07	0,00	0,00
D1.3	Segurança social	542,62	54 068,93	0,00	0,00	56,10	54 012,83	54 012,83	54 012,83	52 074,08	208,68	208,68	542,62	51 322,78	51 865,40	0,00	2 147,43
	Segurança social	542,62	54 068,93	0,00	0,00	56,10	54 012,83	54 012,83	54 012,83	52 074,08	208,68	208,68	542,62	51 322,78	51 865,40	0,00	2 147,43
	Encargos com a saúde	0,00	4 215,00	0,00	0,00	0,06	4 214,94	4 214,94	4 214,94	4 214,94	0,00	0,00	0,00	4 214,94	4 214,94	0,00	0,00
	Contribuições para a segurança social	542,62	45 015,93	0,00	0,00	2,84	45 013,09	45 013,09	45 013,09	44 482,09	0,00	0,00	542,62	43 935,47	44 482,09	0,00	531,00



UNIÃO DAS FREGUESIAS VENDA DO PINHEIRO E SANTO ESTEVÃO DAS GALÉS

Joana
Ano: 2021

Carla Bani

Demonstração de Execução Orçamental da Despesa

Classificação Inicial: 0000000000 Final: 9999999999

De 01-01-2021 a 31-12-2021

Rubrica	Descrição	Despesas por pagar de períodos anteriores	Dotações corrigidas	Cativos	Descativos	Dotações disponíveis	Cabimentos	Compromissos	Obrigações	Despesas pagas brutas	Reposições abatidas aos pagamentos		Despesas pagas líquidas		Compromissos a transferir	Obrigações por pagar
											Emittidas	Recebidas	Períodos anteriores	Período corrente		
010305100	Assistência na doença dos funcionários públicos (ADSE)	542,62	7 582,00	0,00	0,00	1,68	7 580,32	7 580,32	7 580,32	7 049,32	0,00	542,62	6 506,70	7 049,32	0,00	531,00
010305200	Segurança social do pessoal em regime de contrato de trabalho em funções públicas (RCTFP)	0,00	35 933,33	0,00	0,00	0,60	35 933,33	35 933,33	35 933,33	35 933,33	0,00	0,00	35 933,33	35 933,33	0,00	0,00
010305201	Caixa Geral de Aposentações	0,00	3 055,99	0,00	0,00	0,09	3 055,99	3 055,99	3 055,99	3 055,99	0,00	0,00	3 055,99	3 055,99	0,00	0,00
010305202	Segurança social - Regime geral	0,00	32 877,84	0,00	0,00	0,51	32 877,84	32 877,84	32 877,84	32 877,84	0,00	0,00	32 877,84	32 877,84	0,00	0,00
010305300	Outros	0,00	1 500,00	0,00	0,00	0,56	1 499,44	1 499,44	1 499,44	1 499,44	0,00	0,00	1 499,44	1 499,44	0,00	0,00
010305301	Segurança Social - Independentes	0,00	1 500,00	0,00	0,00	0,56	1 499,44	1 499,44	1 499,44	1 499,44	0,00	0,00	1 499,44	1 499,44	0,00	0,00
010309000	Seguros	0,00	4 838,00	0,00	0,00	53,20	4 784,80	4 784,80	4 784,80	3 377,05	208,68	0,00	3 168,37	3 168,37	0,00	1 616,43
010309100	Seguros de acidentes de trabalho	0,00	4 838,00	0,00	0,00	53,20	4 784,80	4 784,80	4 784,80	3 377,05	208,68	0,00	3 168,37	3 168,37	0,00	1 616,43
D2	Aquisição de bens e serviços	7 248,51	156 032,56	0,00	0,00	718,15	155 314,41	155 314,41	155 314,41	151 341,85	801,97	7 248,51	143 291,37	150 539,88	188,34	4 586,19
020000000	Aquisição de bens e serviços	7 248,51	156 032,56	0,00	0,00	718,15	155 314,41	155 314,41	155 314,41	151 341,85	801,97	7 248,51	143 291,37	150 539,88	188,34	4 586,19
020100000	Aquisição de bens	1 302,23	36 178,98	0,00	0,00	407,50	35 771,48	35 771,48	35 771,48	34 541,73	0,06	1 302,23	33 239,44	34 541,67	0,00	1 229,61
020101000	Matérias-primas e subsidiárias	0,00	3 917,98	0,00	0,00	26,19	3 891,79	3 891,79	3 891,79	3 891,79	0,00	0,00	3 891,79	3 891,79	0,00	0,00
020102000	Combustíveis e lubrificantes	541,71	20 247,00	0,00	0,00	264,91	19 982,09	19 982,09	19 982,09	19 275,83	0,00	541,71	18 734,12	19 275,83	0,00	706,26
020102010	Gasolina	36,70	2 300,00	0,00	0,00	65,87	2 234,13	2 234,13	2 234,13	2 234,13	0,00	36,70	2 197,43	2 234,13	0,00	0,00
020102020	Gasóleo	505,01	17 347,00	0,00	0,00	169,22	17 177,78	17 177,78	17 177,78	16 471,52	0,00	505,01	15 966,51	16 471,52	0,00	706,26
020102390	Outros	0,00	600,00	0,00	0,00	29,82	570,18	570,18	570,18	570,18	0,00	0,00	570,18	570,18	0,00	0,00
020104000	Limpeza e higiene (artigos)	0,00	538,00	0,00	0,00	0,75	537,25	537,25	537,25	537,25	0,00	0,00	537,25	537,25	0,00	0,00
020105000	Alimentação - Refeições confeccionadas	0,00	291,00	0,00	0,00	1,00	290,00	290,00	290,00	290,00	0,00	0,00	290,00	290,00	0,00	0,00
020106000	Alimentação - Gêneros para confeccionar	0,00	307,00	0,00	0,00	29,19	277,81	277,81	277,81	277,81	0,00	0,00	277,81	277,81	0,00	0,00
020107000	Vestuário e artigos pessoais	23,94	1 194,00	0,00	0,00	0,90	1 193,10	1 193,10	1 193,10	1 193,10	0,00	23,94	1 169,16	1 193,10	0,00	0,00
020108000	Material de escritório	204,76	3 630,00	0,00	0,00	12,46	3 617,54	3 617,54	3 617,54	3 412,44	0,06	204,76	3 207,62	3 412,38	0,00	205,16
020110000	Material de consumo clínico	0,00	201,00	0,00	0,00	0,50	200,50	200,50	200,50	200,50	0,00	0,00	200,50	200,50	0,00	0,00
020114000	Outro material - Peças	0,00	1,00	0,00	0,00	1,00	0,00	0,00	0,00	0,00	0,00	0,00	0,00	0,00	0,00	0,00
020115000	Prêmios, condecorações e ofertas	210,00	830,00	0,00	0,00	15,26	814,74	814,74	814,74	536,34	0,00	210,00	326,34	536,34	0,00	278,40
020117000	Ferramentas e utensílios	321,82	3 900,00	0,00	0,00	13,12	3 886,88	3 886,88	3 886,88	3 846,89	0,00	321,82	3 525,07	3 846,89	0,00	39,99
020118000	Livros e documentação técnica	0,00	1,00	0,00	0,00	1,00	0,00	0,00	0,00	0,00	0,00	0,00	0,00	0,00	0,00	0,00
020119000	Artigos honoríficos e de decoração	0,00	1,00	0,00	0,00	1,00	0,00	0,00	0,00	0,00	0,00	0,00	0,00	0,00	0,00	0,00
020121000	Outros bens	0,00	1 120,00	0,00	0,00	40,22	1 079,78	1 079,78	1 079,78	1 079,78	0,00	0,00	1 079,78	1 079,78	0,00	0,00
020200000	Aquisição de serviços	5 946,28	119 853,58	0,00	0,00	310,65	119 542,93	119 542,93	119 542,93	116 800,12	801,91	5 946,28	110 651,93	115 998,21	188,34	3 356,38
020201000	Encargos das instalações	557,42	13 810,00	0,00	0,00	39,68	13 770,32	13 770,32	13 770,32	13 302,37	49,35	557,42	12 695,60	13 253,02	0,00	517,30
020201010	Água	328,97	6 200,00	0,00	0,00	31,19	6 168,81	6 168,81	6 168,81	5 879,09	49,35	328,97	5 500,77	5 829,74	0,00	339,07
020201020	Electricidade	228,45	7 610,00	0,00	0,00	8,49	7 601,51	7 601,51	7 601,51	7 423,28	0,00	228,45	7 194,83	7 423,28	0,00	178,23
020202000	Limpeza e higiene	0,00	107,00	0,00	0,00	0,20	106,80	106,80	106,80	106,80	0,00	0,00	106,80	106,80	0,00	0,00
020203000	Conservação de bens	4 905,89	73 626,64	0,00	0,00	166,18	73 460,46	73 460,46	73 460,46	71 859,86	0,00	4 905,89	66 952,97	71 859,86	188,34	1 413,26



UNIÃO DAS FREGUESIAS VENDA DO PINHEIRO E SANTO ESTEVÃO DAS GALÉS

Demonstração de Execução Orçamental da Despesa

Classificação Inicial: 0000000000 Final: 9999999999

De 01-01-2021 a 31-12-2021

Handwritten signature
Año: 2021

Handwritten signature
Paulo Barão

Rubrica	Descrição	Compromissos assumidos para períodos futuros					Obrigações para períodos futuros				
		(n+1)	(n+2)	(n+3)	(n+4)	Períodos seguintes	(n+1)	(n+2)	(n+3)	(n+4)	Períodos seguintes
0103050100	Assistência na doença dos funcionários públicos (ADSE)	0,00	0,00	0,00	0,00	0,00	0,00	0,00	0,00	0,00	0,00
0103050200	Segurança social do pessoal em regime de contrato de trabalho em funções públicas (RCTFP)	0,00	0,00	0,00	0,00	0,00	0,00	0,00	0,00	0,00	0,00
0103050201	Caixa Geral de Aposentações	0,00	0,00	0,00	0,00	0,00	0,00	0,00	0,00	0,00	0,00
0103050202	Segurança social - Regime geral	0,00	0,00	0,00	0,00	0,00	0,00	0,00	0,00	0,00	0,00
0103050300	Outros	0,00	0,00	0,00	0,00	0,00	0,00	0,00	0,00	0,00	0,00
0103060301	Segurança Social - Independentes	0,00	0,00	0,00	0,00	0,00	0,00	0,00	0,00	0,00	0,00
0103090000	Seguros	0,00	0,00	0,00	0,00	0,00	0,00	0,00	0,00	0,00	0,00
0103090100	Seguros de acidentes de trabalho	0,00	0,00	0,00	0,00	0,00	0,00	0,00	0,00	0,00	0,00
D2	Aquisição de bens e serviços	0,00	0,00	0,00	0,00	0,00	0,00	0,00	0,00	0,00	0,00
0200000000	Aquisição de bens e serviços	0,00	0,00	0,00	0,00	0,00	0,00	0,00	0,00	0,00	0,00
0201000000	Aquisição de bens	0,00	0,00	0,00	0,00	0,00	0,00	0,00	0,00	0,00	0,00
0201010000	Matérias-primas e subsidiárias	0,00	0,00	0,00	0,00	0,00	0,00	0,00	0,00	0,00	0,00
0201020000	Combustíveis e lubrificantes	0,00	0,00	0,00	0,00	0,00	0,00	0,00	0,00	0,00	0,00
0201020100	Gasolina	0,00	0,00	0,00	0,00	0,00	0,00	0,00	0,00	0,00	0,00
0201020200	Gasóleo	0,00	0,00	0,00	0,00	0,00	0,00	0,00	0,00	0,00	0,00
0201020900	Outros	0,00	0,00	0,00	0,00	0,00	0,00	0,00	0,00	0,00	0,00
0201040000	Limpeza e higiene (artigos)	0,00	0,00	0,00	0,00	0,00	0,00	0,00	0,00	0,00	0,00
0201050000	Alimentação - Refeições confeccionadas	0,00	0,00	0,00	0,00	0,00	0,00	0,00	0,00	0,00	0,00
0201060000	Alimentação - Géneros para confeccionar	0,00	0,00	0,00	0,00	0,00	0,00	0,00	0,00	0,00	0,00
0201070000	Vestutário e artigos pessoais	0,00	0,00	0,00	0,00	0,00	0,00	0,00	0,00	0,00	0,00
0201080000	Material de escritório	0,00	0,00	0,00	0,00	0,00	0,00	0,00	0,00	0,00	0,00
0201100000	Material de consumo clínico	0,00	0,00	0,00	0,00	0,00	0,00	0,00	0,00	0,00	0,00
0201140000	Outro material - Peças	0,00	0,00	0,00	0,00	0,00	0,00	0,00	0,00	0,00	0,00
0201150000	Premios, condecorações e ofertas	0,00	0,00	0,00	0,00	0,00	0,00	0,00	0,00	0,00	0,00
0201170000	Ferramentas e utensílios	0,00	0,00	0,00	0,00	0,00	0,00	0,00	0,00	0,00	0,00
0201180000	Livros e documentação técnica	0,00	0,00	0,00	0,00	0,00	0,00	0,00	0,00	0,00	0,00
0201190000	Artigos honoríficos e de decoração	0,00	0,00	0,00	0,00	0,00	0,00	0,00	0,00	0,00	0,00
0201210000	Outros bens	0,00	0,00	0,00	0,00	0,00	0,00	0,00	0,00	0,00	0,00
0202000000	Aquisição de serviços	0,00	0,00	0,00	0,00	0,00	0,00	0,00	0,00	0,00	0,00
0202010000	Encargos das instalações	0,00	0,00	0,00	0,00	0,00	0,00	0,00	0,00	0,00	0,00
0202010100	Água	0,00	0,00	0,00	0,00	0,00	0,00	0,00	0,00	0,00	0,00
0202010200	Electricidade	0,00	0,00	0,00	0,00	0,00	0,00	0,00	0,00	0,00	0,00
0202020000	Limpeza e higiene	0,00	0,00	0,00	0,00	0,00	0,00	0,00	0,00	0,00	0,00
0202030000	Conservação de bens	0,00	0,00	0,00	0,00	0,00	0,00	0,00	0,00	0,00	0,00



UNIÃO DAS FREGUESIAS VENDA DO PINHEIRO E SANTO ESTEVÃO DAS GALÉS

Demonstração de Execução Orçamental da Despesa

Classificação Inicial: 0000000000 Final: 9999999999

De 01-01-2021 a 31-12-2021

Ano: 2021

Handwritten signature and initials

Handwritten signature: Paulo Pires

Rubrica	Descrição	Despesas por pagar de períodos anteriores	Dotações corrigidas	Cativos	Descalços	Dotações disponíveis	Cabimentos	Compromissos	Obrigações	Despesas pagas brutas	Reposições abatidas aos pagamentos		Despesas pagas líquidas			Compromissos a transferir	Obrigações por pagar
											Emiçadas	Recebidas	Períodos anteriores	Período corrente	Total		
0202090000	Comunicações	386,97	7 029,76	0,00	0,00	65,53	7 029,76	7 029,76	7 029,76	6 973,56	355,14	355,14	386,97	6 231,45	6 618,42	0,00	411,34
0202090100	Comunicações	386,97	6 470,93	0,00	0,00	65,07	6 470,93	6 470,93	6 470,93	6 413,98	354,39	354,39	386,97	5 672,62	6 059,59	0,00	411,34
0202090200	Expediente de correio	0,00	207,12	0,00	0,00	0,17	207,12	207,12	207,12	207,87	0,75	0,75	0,00	207,12	207,12	0,00	0,00
0202090300	Internet - Alojamento da página da União Freguesias	0,00	352,00	0,00	0,00	0,29	351,71	351,71	351,71	351,71	0,00	0,00	0,00	351,71	351,71	0,00	0,00
0202100000	Transportes	0,00	4 485,00	0,00	0,00	1,00	4 485,00	4 485,00	4 485,00	4 866,60	381,60	381,60	0,00	4 485,00	4 485,00	0,00	0,00
0202100100	Transportes de alunos	0,00	3 148,20	0,00	0,00	0,80	3 148,20	3 148,20	3 148,20	3 148,20	0,00	0,00	0,00	3 148,20	3 148,20	0,00	0,00
0202100200	Transportes	0,00	1 337,00	0,00	0,00	0,20	1 336,80	1 336,80	1 336,80	1 718,40	381,60	381,60	0,00	1 336,80	1 336,80	0,00	0,00
0202110000	Representação dos serviços	0,00	894,00	0,00	0,00	1,00	893,00	893,00	893,00	893,00	0,00	0,00	0,00	893,00	893,00	0,00	0,00
0202120000	Seguros	96,00	3 820,00	0,00	0,00	6,25	3 813,75	3 813,75	3 813,75	3 185,49	0,00	0,00	96,00	3 089,49	3 185,49	0,00	628,26
0202130000	Deslocações e estadas	0,00	1,00	0,00	0,00	1,00	0,00	0,00	0,00	0,00	0,00	0,00	0,00	0,00	0,00	0,00	0,00
0202140000	Estudos, pareceres, projectos e consultadoria	0,00	3 970,00	0,00	0,00	5,71	3 964,29	3 964,29	3 964,29	3 596,52	0,00	0,00	0,00	3 596,52	3 596,52	0,00	367,77
0202150000	Formação	0,00	135,00	0,00	0,00	0,00	135,00	135,00	135,00	135,00	0,00	0,00	0,00	135,00	135,00	0,00	0,00
0202170000	Publicidade	0,00	239,00	0,00	0,00	0,80	237,20	237,20	237,20	237,20	0,00	0,00	0,00	237,20	237,20	0,00	0,00
0202180000	Vigilância e segurança	0,00	319,00	0,00	0,00	0,87	318,13	318,13	318,13	318,13	0,00	0,00	0,00	318,13	318,13	0,00	0,00
0202190000	Assistência técnica	0,00	3 120,00	0,00	0,00	15,96	3 104,04	3 104,04	3 104,04	3 085,59	0,00	0,00	0,00	3 085,59	3 085,59	0,00	18,45
0202200000	Outros trabalhos especializados	0,00	477,00	0,00	0,00	5,23	471,77	471,77	471,77	471,77	0,00	0,00	0,00	471,77	471,77	0,00	0,00
0202240000	Encargos de cobrança de receitas	0,00	534,00	0,00	0,00	0,46	533,54	533,54	533,54	549,36	15,82	15,82	0,00	533,54	533,54	0,00	0,00
0202250000	Outros serviços	0,00	7 220,65	0,00	0,00	0,78	7 219,87	7 219,87	7 219,87	7 219,87	0,00	0,00	0,00	7 219,87	7 219,87	0,00	0,00
0202253500	Mesas de Voto - Compensação aos Membros	0,00	6 751,00	0,00	0,00	0,10	6 750,90	6 750,90	6 750,90	6 750,90	0,00	0,00	0,00	6 750,90	6 750,90	0,00	0,00
0202259900	Outros - Outros fornecimentos de serviços	0,00	469,65	0,00	0,00	0,68	468,97	468,97	468,97	468,97	0,00	0,00	0,00	468,97	468,97	0,00	0,00
D4	Transferências e subsídios correntes	0,00	23 100,04	0,00	0,00	164,06	22 935,98	22 935,98	22 935,98	23 141,39	205,41	205,41	0,00	22 935,98	22 935,98	0,00	0,00
D4.1	Transferências Correntes	0,00	23 100,04	0,00	0,00	164,06	22 935,98	22 935,98	22 935,98	23 141,39	205,41	205,41	0,00	22 935,98	22 935,98	0,00	0,00
D4.1.2	Entidades do Setor Não Lucrativo	0,00	5 993,00	0,00	0,00	0,20	5 992,80	5 992,80	5 992,80	5 992,80	0,00	0,00	0,00	5 992,80	5 992,80	0,00	0,00
0407000000	Instituições sem fins lucrativos	0,00	5 993,00	0,00	0,00	0,20	5 992,80	5 992,80	5 992,80	5 992,80	0,00	0,00	0,00	5 992,80	5 992,80	0,00	0,00
0407010000	Instituições sem fins lucrativos	0,00	5 993,00	0,00	0,00	0,20	5 992,80	5 992,80	5 992,80	5 992,80	0,00	0,00	0,00	5 992,80	5 992,80	0,00	0,00
D4.1.3	Famílias	0,00	17 507,04	0,00	0,00	163,86	17 343,18	17 343,18	17 343,18	17 548,59	205,41	205,41	0,00	17 343,18	17 343,18	0,00	0,00
0408000000	Famílias	0,00	17 507,04	0,00	0,00	163,86	17 343,18	17 343,18	17 343,18	17 548,59	205,41	205,41	0,00	17 343,18	17 343,18	0,00	0,00
0408020000	Outras	0,00	17 507,04	0,00	0,00	163,86	17 343,18	17 343,18	17 343,18	17 548,59	205,41	205,41	0,00	17 343,18	17 343,18	0,00	0,00
0408020100	Pessoal IEFP	0,00	17 507,04	0,00	0,00	163,86	17 343,18	17 343,18	17 343,18	17 548,59	205,41	205,41	0,00	17 343,18	17 343,18	0,00	0,00
0408020101	Pessoal IEFP - Bolsa Complementar	0,00	12 722,21	0,00	0,00	163,34	12 558,87	12 558,87	12 558,87	12 764,28	205,41	205,41	0,00	12 558,87	12 558,87	0,00	0,00
0408020102	Pessoal IEFP - Subsídio de Refeição	0,00	4 784,83	0,00	0,00	0,52	4 784,31	4 784,31	4 784,31	4 784,31	0,00	0,00	0,00	4 784,31	4 784,31	0,00	0,00
D5	Outras Despesas Correntes	0,00	35 220,20	0,00	0,00	209,74	35 010,46	35 010,46	35 010,46	33 156,64	14,76	14,76	0,00	33 142,08	33 142,08	1 845,00	23,38
0600000000	Outras despesas correntes	0,00	35 220,20	0,00	0,00	209,74	35 010,46	35 010,46	35 010,46	33 156,64	14,76	14,76	0,00	33 142,08	33 142,08	1 845,00	23,38
0602000000	Diversas	0,00	35 220,20	0,00	0,00	209,74	35 010,46	35 010,46	35 010,46	33 156,64	14,76	14,76	0,00	33 142,08	33 142,08	1 845,00	23,38



UNIÃO DAS FREGUESIAS VENDA DO PINHEIRO E SANTO ESTEVÃO DAS GALÉS

Demonstração de Execução Orçamental da Despesa

Classificação Inicial: 000000000 Final: 9999999999

De 01-01-2021 a 31-12-2021

Rubrica	Descrição	Compromissos assumidos para períodos futuros				Obrigações para períodos futuros					
		(n+1)	(n+2)	(n+3)	(n+4)	Períodos seguintes	(n+1)	(n+2)	(n+3)	(n+4)	Períodos seguintes
0202090000	Comunicações	0,00	0,00	0,00	0,00	0,00	0,00	0,00	0,00	0,00	0,00
0202090100	Comunicações	0,00	0,00	0,00	0,00	0,00	0,00	0,00	0,00	0,00	0,00
0202090200	Expedição de correio	0,00	0,00	0,00	0,00	0,00	0,00	0,00	0,00	0,00	0,00
0202090300	Internet - Alojamento da página da União Freguesias	0,00	0,00	0,00	0,00	0,00	0,00	0,00	0,00	0,00	0,00
0202100000	Transportes	0,00	0,00	0,00	0,00	0,00	0,00	0,00	0,00	0,00	0,00
0202100100	Transportes de alunos	0,00	0,00	0,00	0,00	0,00	0,00	0,00	0,00	0,00	0,00
0202100200	Transportes	0,00	0,00	0,00	0,00	0,00	0,00	0,00	0,00	0,00	0,00
0202110000	Representação dos serviços	0,00	0,00	0,00	0,00	0,00	0,00	0,00	0,00	0,00	0,00
0202120000	Seguros	0,00	0,00	0,00	0,00	0,00	0,00	0,00	0,00	0,00	0,00
0202130000	Deslocações e estadas	0,00	0,00	0,00	0,00	0,00	0,00	0,00	0,00	0,00	0,00
0202140000	Estudos, pareceres, projectos e consultadoria	0,00	0,00	0,00	0,00	0,00	0,00	0,00	0,00	0,00	0,00
0202150000	Formação	0,00	0,00	0,00	0,00	0,00	0,00	0,00	0,00	0,00	0,00
0202170000	Publicidade	0,00	0,00	0,00	0,00	0,00	0,00	0,00	0,00	0,00	0,00
0202180000	Vigilância e segurança	0,00	0,00	0,00	0,00	0,00	0,00	0,00	0,00	0,00	0,00
0202190000	Assistência técnica	0,00	0,00	0,00	0,00	0,00	0,00	0,00	0,00	0,00	0,00
0202200000	Outros trabalhos especializados	0,00	0,00	0,00	0,00	0,00	0,00	0,00	0,00	0,00	0,00
0202240000	Encargos de cobrança de receitas	0,00	0,00	0,00	0,00	0,00	0,00	0,00	0,00	0,00	0,00
0202250000	Outros serviços	0,00	0,00	0,00	0,00	0,00	0,00	0,00	0,00	0,00	0,00
0202253500	Mesas de Voto - Compensação aos Membros	0,00	0,00	0,00	0,00	0,00	0,00	0,00	0,00	0,00	0,00
0202259900	Outros - Outros fornecimentos de serviços	0,00	0,00	0,00	0,00	0,00	0,00	0,00	0,00	0,00	0,00
D4	Transferências e subsídios correntes	0,00	0,00	0,00	0,00	0,00	0,00	0,00	0,00	0,00	0,00
D4.1	Transferências Correntes	0,00	0,00	0,00	0,00	0,00	0,00	0,00	0,00	0,00	0,00
D4.1.2	Entidades do Setor Não Lucrativo	0,00	0,00	0,00	0,00	0,00	0,00	0,00	0,00	0,00	0,00
0407000000	Instituições sem fins lucrativos	0,00	0,00	0,00	0,00	0,00	0,00	0,00	0,00	0,00	0,00
0407010000	Instituições sem fins lucrativos	0,00	0,00	0,00	0,00	0,00	0,00	0,00	0,00	0,00	0,00
D4.1.3	Famílias	0,00	0,00	0,00	0,00	0,00	0,00	0,00	0,00	0,00	0,00
0409000000	Famílias	0,00	0,00	0,00	0,00	0,00	0,00	0,00	0,00	0,00	0,00
0409020000	Outras	0,00	0,00	0,00	0,00	0,00	0,00	0,00	0,00	0,00	0,00
0409020100	Pessoal IEFP	0,00	0,00	0,00	0,00	0,00	0,00	0,00	0,00	0,00	0,00
0409020101	Pessoal IEFP - Bolsa Complementar	0,00	0,00	0,00	0,00	0,00	0,00	0,00	0,00	0,00	0,00
0409020102	Pessoal IEFP - Subsídio de Refeição	0,00	0,00	0,00	0,00	0,00	0,00	0,00	0,00	0,00	0,00
D5	Outras Despesas Correntes	0,00	0,00	0,00	0,00	0,00	0,00	0,00	0,00	0,00	0,00
0600000000	Outras despesas correntes	0,00	0,00	0,00	0,00	0,00	0,00	0,00	0,00	0,00	0,00
0602000000	Diversas	0,00	0,00	0,00	0,00	0,00	0,00	0,00	0,00	0,00	0,00



UNIÃO DAS FREGUESIAS VENDA DO PINHEIRO E SANTO ESTEVÃO DAS GALÉS

Joana
Ano: 2021

Bonifácio

Demonstração de Execução Orçamental da Despesa

Classificação Inicial: 0000000000 Final: 9999999999

De 01-01-2021 a 31-12-2021

Rubrica	Descrição	Despesas por pagar de períodos anteriores	Dotações corrigidas	Cativos	Descativos	Dotações disponíveis	Cabimentos	Compromissos	Obrigações	Despesas pagas brutas	Reposições abatidas aos pagamentos		Despesas pagas líquidas		Compromissos a transferir	Obrigações por pagar
											Emiadas	Recebidas	Períodos anteriores	Período corrente		
0602030000	Outras	0,00	35 220,20	0,00	0,00	209,74	35 010,46	35 010,46	33 165,46	33 156,84	14,76	14,76	0,00	33 142,08	1 845,00	23,38
0602030100	Outras restituições	0,00	25 000,00	0,00	0,00	1,00	25 000,00	25 000,00	25 000,00	25 000,00	0,00	0,00	0,00	25 000,00	0,00	0,00
0602030101	Outras restituições	0,00	1,00	0,00	0,00	1,00	0,00	0,00	0,00	0,00	0,00	0,00	0,00	0,00	0,00	0,00
0602030102	Caução	0,00	25 000,00	0,00	0,00	0,00	25 000,00	25 000,00	25 000,00	25 000,00	0,00	0,00	0,00	25 000,00	0,00	0,00
0602030400	Serviços bancários	0,00	265,00	0,00	0,00	0,33	264,67	264,67	264,67	279,43	14,76	14,76	0,00	264,67	0,00	0,00
0602030500	Outras	0,00	9 954,20	0,00	0,00	208,41	9 745,79	9 745,79	7 900,79	7 877,41	0,00	0,00	0,00	7 877,41	1 845,00	23,38
0602030501	Quotações Diversas	0,00	870,00	0,00	0,00	0,65	869,35	869,35	869,35	869,35	0,00	0,00	0,00	869,35	0,00	0,00
0602030503	Iniciativas diversas	0,00	9 084,20	0,00	0,00	207,76	8 876,44	8 876,44	7 031,44	7 008,06	0,00	0,00	0,00	7 008,06	1 845,00	23,38
	Total Despesa Corrente:	9 639,93	447 694,04	0,00	0,00	1 165,64	446 528,40	446 528,40	444 495,06	436 910,95	1 230,62	1 230,62	9 639,93	426 041,10	2 033,34	8 815,03
D6	Despesa de Capital															
	Aquisição de bens de capital	13 258,90	101 745,64	0,00	0,00	6 143,79	95 601,85	95 601,85	95 601,85	95 102,85	0,00	0,00	13 258,90	81 843,95	0,00	499,00
0700000000	Aquisição de bens de capital	13 258,90	101 745,64	0,00	0,00	6 143,79	95 601,85	95 601,85	95 601,85	95 102,85	0,00	0,00	13 258,90	81 843,95	0,00	499,00
0701000000	Investimentos	13 258,90	89 908,61	0,00	0,00	6 143,79	83 764,82	83 764,82	83 764,82	83 265,82	0,00	0,00	13 258,90	70 006,92	0,00	499,00
0701030000	Edifícios	0,00	17 295,96	0,00	0,00	0,00	17 295,96	17 295,96	17 295,96	17 295,96	0,00	0,00	0,00	17 295,96	0,00	0,00
0701030100	Instalações de serviços	0,00	17 295,96	0,00	0,00	0,00	17 295,96	17 295,96	17 295,96	17 295,96	0,00	0,00	0,00	17 295,96	0,00	0,00
0701030101	Obras Diversas - SEG	0,00	17 295,96	0,00	0,00	0,00	17 295,96	17 295,96	17 295,96	17 295,96	0,00	0,00	0,00	17 295,96	0,00	0,00
0701040000	Construções diversas	11 640,00	19 602,50	0,00	0,00	2 805,52	16 796,98	16 796,98	16 796,98	16 796,98	0,00	0,00	11 640,00	5 156,98	0,00	0,00
0701041200	Cemitérios	0,00	2 442,50	0,00	0,00	4,70	2 437,80	2 437,80	2 437,80	2 437,80	0,00	0,00	0,00	2 437,80	0,00	0,00
0701041300	Outros	11 640,00	17 160,00	0,00	0,00	2 800,82	14 359,18	14 359,18	14 359,18	14 359,18	0,00	0,00	11 640,00	2 719,18	0,00	0,00
0701060000	Material de transporte	1 599,00	46 840,54	0,00	0,00	1 978,54	44 862,00	44 862,00	44 862,00	44 862,00	0,00	0,00	1 599,00	43 263,00	0,00	0,00
0701060200	Outro	1 599,00	46 840,54	0,00	0,00	1 978,54	44 862,00	44 862,00	44 862,00	44 862,00	0,00	0,00	1 599,00	43 263,00	0,00	0,00
0701070000	Equipamento de informática	0,00	750,00	0,00	0,00	45,70	704,30	704,30	704,30	704,30	0,00	0,00	0,00	704,30	0,00	0,00
0701080000	Software Informático	0,00	873,00	0,00	0,00	346,56	526,44	526,44	526,44	526,44	0,00	0,00	0,00	526,44	0,00	0,00
0701090000	Equipamento administrativo	19,90	250,00	0,00	0,00	230,10	19,90	19,90	19,90	19,90	0,00	0,00	19,90	0,00	0,00	0,00
0701100000	Equipamento básico	0,00	250,00	0,00	0,00	250,00	0,00	0,00	0,00	0,00	0,00	0,00	0,00	0,00	0,00	0,00
0701100200	Outro	0,00	250,00	0,00	0,00	250,00	0,00	0,00	0,00	0,00	0,00	0,00	0,00	0,00	0,00	0,00
0701110000	Ferramentas e utensílios	0,00	3 946,61	0,00	0,00	485,30	3 461,31	3 461,31	3 461,31	2 962,31	0,00	0,00	0,00	2 962,31	0,00	499,00
0701150000	Outros investimentos	0,00	100,00	0,00	0,00	2,07	97,93	97,93	97,93	97,93	0,00	0,00	0,00	97,93	0,00	0,00
0702000000	Locação financeira	0,00	11 837,03	0,00	0,00	11 837,03	11 837,03	11 837,03	11 837,03	11 837,03	0,00	0,00	0,00	11 837,03	0,00	0,00
0702070000	Maquinaria e equipamento	0,00	11 837,03	0,00	0,00	11 837,03	11 837,03	11 837,03	11 837,03	11 837,03	0,00	0,00	0,00	11 837,03	0,00	0,00
	Total Despesa de Capital:	13 258,90	101 745,64	0,00	0,00	6 143,79	95 601,85	95 601,85	95 601,85	95 102,85	0,00	0,00	13 258,90	81 843,95	0,00	499,00
	Total	22 897,83	549 439,68	0,00	0,00	7 309,43	542 130,25	542 130,25	540 096,91	532 013,70	1 230,62	1 230,62	22 897,83	507 885,05	2 033,34	9 314,03



UNIÃO DAS FREGUESIAS VENDA DO PINHEIRO E SANTO ESTEVÃO DAS GALÉS

Signature
Ano: 2021

Amelo Bovi

Demonstração de Execução Orçamental da Despesa

Classificação Inicial: 000000000 Final: 999999999

De 01-01-2021 a 31-12-2021

Rubrica	Descrição	Compromissos assumidos para períodos futuros				Obrigações para períodos futuros					
		(n+1)	(n+2)	(n+3)	(n+4)	Períodos seguintes	(n+1)	(n+2)	(n+3)	(n+4)	Períodos seguintes
	Outras	0,00	0,00	0,00	0,00	0,00	0,00	0,00	0,00	0,00	0,00
	Outras restituições	0,00	0,00	0,00	0,00	0,00	0,00	0,00	0,00	0,00	0,00
	Outras restituições	0,00	0,00	0,00	0,00	0,00	0,00	0,00	0,00	0,00	0,00
	Caução	0,00	0,00	0,00	0,00	0,00	0,00	0,00	0,00	0,00	0,00
	Serviços bancários	0,00	0,00	0,00	0,00	0,00	0,00	0,00	0,00	0,00	0,00
	Outras	0,00	0,00	0,00	0,00	0,00	0,00	0,00	0,00	0,00	0,00
	Quotizações Diversas	0,00	0,00	0,00	0,00	0,00	0,00	0,00	0,00	0,00	0,00
	Iniciativas diversas	0,00	0,00	0,00	0,00	0,00	0,00	0,00	0,00	0,00	0,00
	Total Despesa Corrente:	0,00	0,00	0,00	0,00	0,00	0,00	0,00	0,00	0,00	0,00
	Despesa de Capital										
D6	Aquisição de bens de capital	10 822,71	0,00	0,00	0,00	0,00	0,00	0,00	0,00	0,00	0,00
	Aquisição de bens de capital	10 822,71	0,00	0,00	0,00	0,00	0,00	0,00	0,00	0,00	0,00
	Investimentos	0,00	0,00	0,00	0,00	0,00	0,00	0,00	0,00	0,00	0,00
	Edifícios	0,00	0,00	0,00	0,00	0,00	0,00	0,00	0,00	0,00	0,00
	Instalações de serviços	0,00	0,00	0,00	0,00	0,00	0,00	0,00	0,00	0,00	0,00
	Obras Diversas - SEG	0,00	0,00	0,00	0,00	0,00	0,00	0,00	0,00	0,00	0,00
	Construções diversas	0,00	0,00	0,00	0,00	0,00	0,00	0,00	0,00	0,00	0,00
	Cemitérios	0,00	0,00	0,00	0,00	0,00	0,00	0,00	0,00	0,00	0,00
	Outros	0,00	0,00	0,00	0,00	0,00	0,00	0,00	0,00	0,00	0,00
	Material de transporte	0,00	0,00	0,00	0,00	0,00	0,00	0,00	0,00	0,00	0,00
	Outro	0,00	0,00	0,00	0,00	0,00	0,00	0,00	0,00	0,00	0,00
	Equipamento de informática	0,00	0,00	0,00	0,00	0,00	0,00	0,00	0,00	0,00	0,00
	Software Informático	0,00	0,00	0,00	0,00	0,00	0,00	0,00	0,00	0,00	0,00
	Equipamento administrativo	0,00	0,00	0,00	0,00	0,00	0,00	0,00	0,00	0,00	0,00
	Equipamento básico	0,00	0,00	0,00	0,00	0,00	0,00	0,00	0,00	0,00	0,00
	Outro	0,00	0,00	0,00	0,00	0,00	0,00	0,00	0,00	0,00	0,00
	Ferramentas e utensílios	0,00	0,00	0,00	0,00	0,00	0,00	0,00	0,00	0,00	0,00
	Outros investimentos	0,00	0,00	0,00	0,00	0,00	0,00	0,00	0,00	0,00	0,00
	Locação financeira	10 822,71	0,00	0,00	0,00	0,00	0,00	0,00	0,00	0,00	0,00
	Maquinaria e equipamento	10 822,71	0,00	0,00	0,00	0,00	0,00	0,00	0,00	0,00	0,00
	Total Despesa de Capital:	10 822,71	0,00	0,00	0,00	0,00	0,00	0,00	0,00	0,00	0,00
	Total	10 822,71	0,00	0,00	0,00	0,00	0,00	0,00	0,00	0,00	0,00



UNIÃO DAS FREGUESIAS VENDA DO PINHEIRO E SANTO ESTEVÃO DAS GALÉS

DPPI - Demonstração de Execução do Plano Plurianual de Investimentos

De 01-01-2021 a 31-12-2021

Objectivo	Número do projeto	Designação do projeto	Rúbrica orçamental	Forma de realização	Fonte de Financiamento			Datas		Montante previsto			Montante executado			Nível de execução financeira anual (%)	Nível de execução financeira global (%)
					AC	AA	FC	Início	Fim	2021	Anos seguintes	Total	Anos anteriores	2021	Total		
010000		Funções Gerais								89 617,18	10 822,71	100 439,89	22 265,51	83 024,39	105 289,90	92,64	104,83
010100		Serviços Gerais da Administração Pública								89 617,18	10 822,71	100 439,89	22 265,51	83 024,39	105 289,90	92,64	104,83
010101		Administração Geral								89 617,18	10 822,71	100 439,89	22 265,51	83 024,39	105 289,90	92,64	104,83
010101	01	Grandes Reparações - Viaturas e equipamentos	010000 0701060200	O	0,00	100,00	0,00	01-01-2021	31-12-2021	1 600,00	0,00	1 600,00	0,00	1 599,00	1 599,00	99,94	99,94
010101	01	Equipamento Informático	010000 0701070000	O	0,00	100,00	0,00	01-01-2021	31-12-2021	750,00	0,00	750,00	0,00	704,30	704,30	93,91	93,91
010101	02	Software Informático	010000 0701080000	O	0,00	100,00	0,00	01-01-2021	31-12-2021	873,00	0,00	873,00	0,00	526,44	526,44	60,30	60,30
010101	01	Equipamento Administrativo	010000 0701090000	O	0,00	100,00	0,00	01-01-2021	31-12-2021	250,00	0,00	250,00	0,00	19,90	19,90	7,96	7,96
010101	01	Ferramentas e Utensílios	010000 0701100000	O	0,00	100,00	0,00	01-01-2021	31-12-2021	3 946,61	0,00	3 946,61	0,00	2 962,31	2 962,31	75,06	75,06
010101	05	Equipamento Urbano	010000 0701110000	O	0,00	100,00	0,00	01-01-2021	31-12-2021	2,00	0,00	2,00	0,00	0,00	0,00	0,00	0,00
010101	06	Outros Investimentos	010000 0701150000	O	0,00	100,00	0,00	01-01-2021	31-12-2021	98,00	0,00	98,00	0,00	97,93	97,93	99,93	99,93
010101	01	Equipamento Básico	010000 0701100200	O	0,00	100,00	0,00	01-01-2021	31-12-2021	250,00	0,00	250,00	0,00	0,00	0,00	0,00	0,00
010101	07	Aquisição de Trator	010000 0702070000	O	0,00	0,00	0,00	01-01-2019	30-11-2022	11 837,03	10 822,71	22 659,74	22 265,51	11 837,03	34 102,54	100,00	150,50
010101	08	Metalização do Telheiro	010000 0701041300	O	0,00	100,00	0,00	01-01-2021	31-12-2021	2 050,00	0,00	2 050,00	0,00	2 049,19	2 049,18	99,96	99,96
010101	10	Outros	010000 0701041300	O	0,00	100,00	0,00	01-01-2021	31-12-2021	2 750,00	0,00	2 750,00	0,00	0,00	0,00	0,00	0,00
010101	12	Estutura Metálica - Telheiro	010000 0701041300	A	0,00	100,00	0,00	01-01-2020	31-12-2021	11 070,00	0,00	11 070,00	0,00	11 070,00	11 070,00	100,00	100,00
010101	01	Equipamento de transporte/máquinas	010000 0701060200	A	0,00	100,00	0,00	10-02-2021	31-12-2021	45 240,54	0,00	45 240,54	0,00	43 263,00	43 263,00	95,63	95,63
010101	14	Obras cemitério de Santo Estevão das Galés	010000 0701041200	A	0,00	100,00	0,00	10-02-2021	31-12-2021	2 442,50	0,00	2 442,50	0,00	2 437,80	2 437,80	99,81	99,81
010101	01	Recuperação e pintura do edifício da delegação da Junta de Santo Estevão das Galés	010000 0701030101	A	0,00	100,00	0,00	10-02-2021	31-12-2021	6 457,50	0,00	6 457,50	0,00	6 457,50	6 457,50	100,00	100,00
020000		Funções sociais								10 838,46	0,00	10 838,46	0,00	10 838,46	10 838,46	100,00	100,00
020500		Serviços culturais, recreativos e religiosos								10 838,46	0,00	10 838,46	0,00	10 838,46	10 838,46	100,00	100,00
020503		Outras actividades cívicas e religiosas								10 838,46	0,00	10 838,46	0,00	10 838,46	10 838,46	100,00	100,00
020503	02	Obras Diversas - SEG	010000 0701030101	A	0,00	100,00	0,00	01-01-2021	31-12-2021	10 838,46	0,00	10 838,46	0,00	10 838,46	10 838,46	100,00	100,00
030000		Funções económicas								1 290,00	0,00	1 290,00	0,00	1 240,00	1 240,00	96,12	96,12
030300		Transportes e comunicações								1 290,00	0,00	1 290,00	0,00	1 240,00	1 240,00	96,12	96,12
030301		Transportes rodoviários								1 290,00	0,00	1 290,00	0,00	1 240,00	1 240,00	96,12	96,12
030301	01	Placas Toponímicas	010000 0701041300	O	0,00	100,00	0,00	01-01-2021	31-12-2021	1 290,00	0,00	1 290,00	0,00	1 240,00	1 240,00	96,12	96,12

2021
Paulo Reis



UNIÃO DAS FREGUESIAS VENDA DO PINHEIRO E SANTO ESTEVÃO DAS GALÉS

FLUXOS DE CAIXA - RESUMO

Ano: 2021

Data inicial: 01/01/2021 Final: 31/12/2021

RECEBIMENTOS		PAGAMENTOS	
Saldo da gerência anterior			530 782,88
Execução orçamental	35 959,92	Despesas orçamentais	435 680,03
Operações de Tesouraria	16,00	Correntes	95 102,85
Receitas orçamentais	553 646,25	Operações de Tesouraria	3 792,59
Correntes	427 546,25		
Capitais	126 100,00	Saldo para a gerência seguinte	58 815,30
Outras Receitas	0,00	Execução orçamental	58 823,29
Operações de Tesouraria	3 768,60	Operações de Tesouraria	-7,99
Total	593 390,77	Total	593 390,77

ORGÃO EXECUTIVO

DAVID SIMÕES

ORGÃO DELIBERATIVO

ANTÓNIO FERNANDES



UNIÃO DAS FREGUESIAS VENDA DO PINHEIRO E SANTO ESTEVÃO DAS GALÉS

FLUXOS DE CAIXA

Paula Pais
Ano: 2021
Paula Pais

Data inicial: 01/01/2021 Final: 31/12/2021

RECEBIMENTOS		
Saldo da gerência anterior		35 975,92
Execução orçamental	35 959,92	
Operações de Tesouraria	16,00	
Receitas Orçamentais		553 646,25
Correntes	427 546,25	
0102020100 - Urbanos	20 621,44	
0102020200 - Rusticos	1 040,84	
0202060500 - Publicidade	1 559,64	
0401230401 - Animais	3 440,00	
0401990100 - Atestados	2 032,50	
0401990200 - Outras Taxas	30,00	
0402010000 - Juros de mora	31,61	
0402020000 - Juros compensatórios	1,43	
0510010100 - Renda de terrenos	34 915,86	
0603010400 - Fundo de Financiamento das Freguesias	113 356,00	
0603010500 - DGAL - Nº 8 do artº 38º da Lei nº 73/2013	6 536,00	
0603019901 - Regime de Permanência - DGAL	8 922,04	
0603090000 - Serviços e fundos autónomos - Subsistema de protecção à família e políticas activas de emprego e formação profissional	9 485,38	
0605010101 - CMM - Acordo de Execução (Lei 75/2013 - Artº 132 e 133)	134 276,40	
0605010102 - CMM - Acordo Interadministrativo (Lei 75/2013 - Artº 120 e 131)	49 274,94	
0605010103 - CMM - Apoio Financeiro / Eleições	3 973,85	
0605010105 - CMM - Mafra Requalifica	15 468,50	
0605010114 - CMM - Transferências - Recenseamento Eleitoral	66,76	
0605010115 - CMM - Transferências - Mesas de Voto	3 375,45	
0701060100 - Venda de eucaliptos	2 120,00	
0702090501 - Cemitérios - Inumações	4 150,00	
0702090502 - Cemitérios - Exumações e trasladações	200,00	
0702090504 - Cemitérios - Renda de Coval	6 112,50	
0702090505 - Cemitérios - Renda de Ossários	175,00	
0702090507 - Cemitérios - Licenças p/ colocação de pedras tumulares	2 900,00	
0702099906 - Transporte de alunos	80,00	
0702099916 - Casa mortuária - Receitas de utilização	50,00	
0702990100 - Água - Comissão por cobrança	134,23	
0702990300 - Transporte de alunos	1 340,00	
0702990400 - Certificação de documentos	25,00	
Total		462 621,29



UNIÃO DAS FREGUESIAS VENDA DO PINHEIRO E SANTO ESTEVÃO DAS GALÉS

FLUXOS DE CAIXA

Ano: 2021

Data inicial: 01/01/2021 Final: 31/12/2021

RECEBIMENTOS			
0702990600 - Casa mortuária - Receitas de utilização	950,00		
0702990700 - Outros	201,40		
0703010100 - Rendas de habitação	360,00		
0801999999 - Diversas receitas correntes não tipificadas	339,48		
Capital		126 100,00	
0901100101 - Concessão de Terrenos (Sepultura/Jazigos)	38 000,00		
0901100102 - Concessão de Ossários ou Gavetões	3 500,00		
0901100201 - Alienação de Terrenos	72 600,00		
0904060200 - Maquinaria e equipamento	12 000,00		
Operações de tesouraria			3 768,60
1702020000 - IMTT	2 794,50		
1702030000 - AMA	109,10		
1702060000 - Registo Criminal	865,00		
Total			593 390,77

ORGÃO EXECUTIVO

[Signature]

[Signature]

DAR SIMPLICIUM

[Signature]

[Signature]

ORGÃO DELIBERATIVO

[Signature]

[Signature]

[Signature]



UNIÃO DAS FREGUESIAS VENDA DO PINHEIRO E SANTO ESTEVÃO DAS GALÉS

FLUXOS DE CAIXA

Paulo Gajó
Ano: 2021
Paulo Gajó

Data inicial: 01/01/2021 Final: 31/12/2021

PAGAMENTOS			
Despesas Orçamentais			530 782,88
Correntes		435 680,03	
010000.0101010000 - Titulares de órgãos de soberania e membros de órgãos autárquicos	26 898,04		
010000.0101020000 - Órgãos sociais	0,00		
010000.0101030100 - Pessoal em funções	0,00		
010000.0101030200 - Alterações obrigatórias de posicionamento remuneratório	0,00		
010000.0101030300 - Alterações facultativas de posicionamento remuneratório	0,00		
010000.0101030400 - Recrutamento de Pessoal para novos postos de trabalho	0,00		
010000.0101040100 - Pessoal em funções	100 421,00		
010000.0101040200 - Alterações obrigatórias de posicionamento remuneratório	0,00		
010000.0101040300 - Alterações facultativas de posicionamento remuneratório	0,00		
010000.0101040400 - Recrutamento de Pessoal para novos postos de trabalho	0,00		
010000.0101050000 - Pessoal além dos quadros	0,00		
010000.0101060100 - Pessoal em funções	0,00		
010000.0101060200 - Alterações obrigatórias de posicionamento remuneratório	0,00		
010000.0101060300 - Alterações facultativas de posicionamento remuneratório	0,00		
010000.0101060400 - Recrutamento de Pessoal para novos postos de trabalho	0,00		
010000.0101070000 - Pessoal em regime de tarefa ou avença	0,00		
010000.0101080000 - Pessoal aguardando aposentação	0,00		
010000.0101090000 - Pessoal em qualquer outra situação	0,00		
010000.0101100100 - Membros dos órgãos autárquicos	0,00		
010000.0101100200 - Pessoal dos quadros	0,00		
010000.0101100300 - Outros	0,00		
010000.0101110000 - Representação	5 236,76		
010000.0101120000 - Suplementos e prémios	0,00		
010000.0101130000 - Subsídio de refeição	13 999,95		
010000.0101140101 - Pessoal em funções	8 521,31		
010000.0101140102 - Alterações obrigatórias de posicionamento remuneratório	0,00		
010000.0101140104 - Recrutamento de Pessoal para novos postos de trabalho	0,00		
010000.0101140201 - Pessoal em funções	8 423,45		
010000.0101140202 - Alterações obrigatórias de posicionamento remuneratório	0,00		
010000.0101140204 - Recrutamento de Pessoal para novos postos de trabalho	0,00		
010000.0101150000 - Remunerações por doença e maternidade / paternidade	0,00		
010000.0102010000 - Gratificações variáveis ou eventuais	0,00		
010000.0102020000 - Horas extraordinárias	6 114,49		



UNIÃO DAS FREGUESIAS VENDA DO PINHEIRO E SANTO ESTEVÃO DAS GALÉS

FLUXOS DE CAIXA

[Handwritten signature]
Ano: 2021
[Handwritten signature]
Paulo Pinheiro

Data inicial: 01/01/2021 Final: 31/12/2021

PAGAMENTOS	
010000.0102030000 - Alimentação e alojamento	0,00
010000.0102040000 - Ajudas de custo	0,00
010000.0102050000 - Abono para falhas	2 860,91
010000.0102060000 - Formação	0,00
010000.0102070000 - Colaboração técnica e especializada	0,00
010000.0102080000 - Subsídios e abonos de fixação, residência e alojamento	0,00
010000.0102090000 - Subsídio de prevenção	0,00
010000.0102100000 - Subsídio de trabalho nocturno	0,00
010000.0102110000 - Subsídio de turno	0,00
010000.0102120000 - Indemnizações por cessação de funções	0,00
010000.0102130100 - Prémios de desempenho	0,00
010000.0102130201 - Subsídio de insalubridade	3 235,71
010000.0102130300 - Outros Suplementos e prémios (Senhas de presença de Membros da Assembleia)	1 485,07
010000.0102140000 - Outros abonos em numerário ou espécie	0,00
010000.0103010000 - Encargos com a saúde	4 214,94
010000.0103020000 - Outros encargos com a saúde	0,00
010000.0103030000 - Subsídio familiar a criança e jovens	0,00
010000.0103040000 - Outras prestações familiares	0,00
010000.0103050100 - Assistência na doença dos funcionários públicos (ADSE)	7 049,32
010000.0103050201 - Caixa Geral de Aposentações	3 055,49
010000.0103050202 - Segurança social - Regime geral	32 877,84
010000.0103050301 - Segurança Social - Independentes	1 499,44
010000.0103060000 - Acidentes em serviço e doenças profissionais	0,00
010000.0103080000 - Outras pensões	0,00
010000.0103090100 - Seguros de acidentes de trabalho	3 168,37
010000.0103100100 - Eventualidade Maternidade, paternidade e adopção	0,00
010000.0103100200 - Outras despesas de segurança social	0,00
010000.0201010000 - Matérias-primas e subsidiárias	3 891,79
010000.0201020100 - Gasolina	2 234,13
010000.0201020200 - Gasóleo	16 471,52
010000.0201029900 - Outros	570,18
010000.0201030000 - Munições, explosivos e artificios	0,00
010000.0201040000 - Limpeza e higiene (artigos)	537,25
010000.0201050000 - Alimentação - Refeições confeccionadas	290,00
010000.0201060000 - Alimentação - Géneros para confeccionar	277,81



UNIÃO DAS FREGUESIAS VENDA DO PINHEIRO E SANTO ESTEVÃO DAS GALÉS

FLUXOS DE CAIXA

João
Ano: 2021
Carlo

Data inicial: 01/01/2021 Final: 31/12/2021

PAGAMENTOS

010000.0201070000 - Vestuário e artigos pessoais	1 193,10		
010000.0201080000 - Material de escritório	3 412,38		
010000.0201090000 - Produtos químicos e farmacêuticos	0,00		
010000.0201100000 - Produtos vendidos nas farmácias	0,00		
010000.0201110000 - Material de consumo clínico	200,50		
010000.0201120000 - Material de transporte - Peças	0,00		
010000.0201130000 - Material de consumo hoteleiro	0,00		
010000.0201140000 - Outro material - Peças	0,00		
010000.0201150000 - Prémios, condecorações e ofertas	536,34		
010000.0201160100 - Água	0,00		
010000.0201160200 - Electricidade	0,00		
010000.0201160300 - Outras	0,00		
010000.0201170000 - Ferramentas e utensílios	3 846,89		
010000.0201180000 - Livros e documentação técnica	0,00		
010000.0201190000 - Artigos honoríficos e de decoração	0,00		
010000.0201200000 - Material de educação, cultura e recreio	0,00		
010000.0201210000 - Outros bens	1 079,78		
010000.0202010100 - Água	5 829,74		
010000.0202010200 - Electricidade	7 423,28		
010000.0202010300 - Rendas	0,00		
010000.0202020000 - Limpeza e higiene	106,80		
010000.0202030000 - Conservação de bens	71 858,86		
010000.0202040000 - Locação de edifícios	0,00		
010000.0202050000 - Locação de material de informática	0,00		
010000.0202060000 - Locação de material de transporte	0,00		
010000.0202080000 - Locação de outros bens	0,00		
010000.0202090100 - Comunicações	6 059,59		
010000.0202090200 - Expedição de correio	207,12		
010000.0202090300 - Internet - Alojamento da página da União Freguesias	351,71		
010000.0202090501 - Telemóveis	0,00		
010000.0202090600 - Internet (banda larga)	0,00		
010000.0202090700 - Internet - Alojamento da página da União Freguesias	0,00		
010000.0202100100 - Transportes de alunos	3 148,20		
010000.0202100200 - Transportes	1 336,80		
010000.0202110000 - Representação dos serviços	893,00		



UNIÃO DAS FREGUESIAS VENDA DO PINHEIRO E SANTO ESTEVÃO DAS GALÉS

FLUXOS DE CAIXA

Sebastião
Ano: 2021
Samuel

Data inicial: 01/01/2021 Final: 31/12/2021

PAGAMENTOS

010000.0202120000 - Seguros	3 185,49		
010000.0202130000 - Deslocações e estadas	0,00		
010000.0202140000 - Estudos, pareceres, projectos e consultadoria	3 596,52		
010000.0202150000 - Formação	135,00		
010000.0202160000 - Seminários, exposições e similares	0,00		
010000.0202170000 - Publicidade	237,20		
010000.0202180000 - Vigilância e segurança	318,13		
010000.0202190000 - Assistência técnica	3 085,59		
010000.0202200000 - Outros trabalhos especializados	471,77		
010000.0202210000 - Utilização de infra-estruturas de transportes	0,00		
010000.0202220000 - Serviços de saúde	0,00		
010000.0202240000 - Encargos de cobrança de receitas	533,54		
010000.0202253500 - Mesas de Voto - Compensação aos Membros	6 750,90		
010000.0202259900 - Outros - Outros fornecimentos de serviços	468,97		
010000.0301030100 - Empréstimos de curto prazo	0,00		
010000.0301030200 - Empréstimos de médio e longo prazos	0,00		
010000.0301060000 - Administração pública - Administração central - Serviços e fundos autónomos	0,00		
010000.0302010000 - Despesas diversas	0,00		
010000.0303010000 - Terrenos	0,00		
010000.0303020000 - Habitações	0,00		
010000.0303030000 - Edifícios	0,00		
010000.0303040000 - Construções diversas	0,00		
010000.0303050000 - Material de transporte	0,00		
010000.0303060000 - Material de informática	0,00		
010000.0303070000 - Maquinaria e equipamento	0,00		
010000.0303080000 - Outros investimentos	0,00		
010000.0304010000 - Indemnizatórios	0,00		
010000.0304020000 - Outros	0,00		
010000.0305020000 - Outros	0,00		
010000.0306010000 - Outros encargos financeiros	0,00		
010000.0401010100 - Empresas públicas municipais e intermunicipais	0,00		
010000.0401010200 - Outras	0,00		
010000.0401020000 - Privadas	0,00		
010000.0403010000 - Estado	0,00		
010000.0403050000 - Serviços e fundos autónomos	0,00		



UNIÃO DAS FREGUESIAS VENDA DO PINHEIRO E SANTO ESTEVÃO DAS GALÉS

FLUXOS DE CAIXA

Joureny
Ano: 2021
Paulo Bairo

Data inicial: 01/01/2021 Final: 31/12/2021

PAGAMENTOS

010000.0404010000 - Região Autónoma dos Açores	0,00		
010000.0404020000 - Região Autónoma da Madeira	0,00		
010000.0405010000 - Continente	0,00		
010000.0405020000 - Região Autónoma dos Açores	0,00		
010000.0405030000 - Região Autónoma da Madeira	0,00		
010000.0406010000 - Sistemas de solidariedade e segurança social	0,00		
010000.0406020000 - Outras transferências	0,00		
010000.0407010000 - Instituições sem fins lucrativos	5 592,80		
010000.0408020101 - Pessoal IEFP - Bolsa Complementar	12 558,87		
010000.0408020102 - Pessoal IEFP - Subsídio de Refeição	4 784,31		
010000.0408030000 - Conservatório Musical de Mafra	0,00		
010000.0409010000 - União Europeia - Instituições	0,00		
010000.0409020000 - União Europeia - Países membros	0,00		
010000.0409030000 - Países terceiros e organizações internacionais	0,00		
010000.0501010100 - Empresas públicas municipais e intermunicipais	0,00		
010000.0501010200 - Outras	0,00		
010000.0501030000 - Privadas	0,00		
010000.0602010000 - Impostos e taxas	0,00		
010000.0602020000 - Activos incorpóreos	0,00		
010000.0602030101 - Outras restituições	0,00		
010000.0602030102 - Caução	25 000,00		
010000.0602030200 - IVA pago	0,00		
010000.0602030300 - Diferenças de câmbio	0,00		
010000.0602030400 - Serviços bancários	264,67		
010000.0602030501 - Quotizações Diversas	869,35		
010000.0602030502 - Associação de Freguesias do Municipio de Mafra	0,00		
010000.0602030503 - Iniciativas diversas	7 008,06		
Capital		95 102,85	
010000.0701010000 - Terrenos	0,00		
010000.0701020100 - Construção	0,00		
010000.0701020200 - Aquisição	0,00		
010000.0701020300 - Reparação e beneficiação	0,00		
010000.0701030101 - Obras Diversas - SEG	17 295,96		
010000.0701030200 - Instalações desportivas e recreativas	0,00		
010000.0701030300 - Mercados e instalações de fiscalização sanitária	0,00		



UNIÃO DAS FREGUESIAS VENDA DO PINHEIRO E SANTO ESTEVÃO DAS GALÉS

FLUXOS DE CAIXA

Journey
Año: 2021
Bando Páris

Data inicial: 01/01/2021 Final: 31/12/2021

PAGAMENTOS	
010000.0701030400 - Creches	0,00
010000.0701030500 - Escolas	0,00
010000.0701030600 - Lares de terceira idade	0,00
010000.0701030700 - Outros	0,00
010000.0701040100 - Viadutos, arruamentos e obras complementares	0,00
010000.0701040200 - Sistemas de drenagem de águas residuais	0,00
010000.0701040300 - Estações de tratamento de águas residuais	0,00
010000.0701040400 - Iluminação pública	0,00
010000.0701040500 - Parques e jardins	0,00
010000.0701040600 - Instalações desportivas e recreativas	0,00
010000.0701040700 - Captação e distribuição de água	0,00
010000.0701040800 - Viação rural	0,00
010000.0701040900 - Sinalização e trânsito	0,00
010000.0701041000 - Infraestruturas para distribuição de energia eléctrica	0,00
010000.0701041100 - Infraestruturas para tratamento de resíduos sólidos	0,00
010000.0701041200 - Cemitérios	2 437,80
010000.0701041300 - Outros	14 359,18
010000.0701050000 - Melhoramentos fundiários	0,00
010000.0701060100 - Recolha de resíduos	0,00
010000.0701060200 - Outro	44 862,00
010000.0701070000 - Equipamento de informática	704,30
010000.0701080000 - Software Informático	526,44
010000.0701090000 - Equipamento administrativo	19,90
010000.0701100200 - Outro	0,00
010000.0701110000 - Ferramentas e utensílios	2 962,31
010000.0701120000 - Artigos e objectos de valor	0,00
010000.0701130000 - Investimentos incorpóreos	0,00
010000.0701150000 - Outros investimentos	97,93
010000.0702010000 - Terrenos	0,00
010000.0702020000 - Habitações	0,00
010000.0702030000 - Edifícios	0,00
010000.0702040000 - Construções diversas	0,00
010000.0702050000 - Material de transporte	0,00
010000.0702060000 - Material de informática	0,00
010000.0702070000 - Maquinaria e equipamento	11 837,03



UNIÃO DAS FREGUESIAS VENDA DO PINHEIRO E SANTO ESTEVÃO DAS GALÉS

FLUXOS DE CAIXA

João
Ano: 2021
Paulo Paiva

Data inicial: 01/01/2021 Final: 31/12/2021

PAGAMENTOS

010000.0702090000 - Outros investimentos	0,00		
010000.0703010000 - Terrenos e recursos naturais	0,00		
010000.0703020000 - Edifícios	0,00		
010000.0703030000 - Outras construções e infraestruturas	0,00		
010000.0703050000 - Bens do património histórico, artístico e cultural	0,00		
010000.0703060000 - Outros bens de domínio público	0,00		
010000.0801010100 - Empresas públicas municipais e intermunicipais	0,00		
010000.0801010200 - Outras	0,00		
010000.0801020000 - Privadas	0,00		
010000.0803010000 - Estado	0,00		
010000.0803060000 - Serviços e fundos autónomos	0,00		
010000.0804010000 - Região Autónoma dos Açores	0,00		
010000.0804020000 - Região Autónoma da Madeira	0,00		
010000.0805010000 - Continente	0,00		
010000.0805020000 - Região Autónoma dos Açores	0,00		
010000.0805030000 - Região Autónoma da Madeira	0,00		
010000.0806010000 - Sistema de solidariedade e segurança social	0,00		
010000.0806050000 - Outras transferências	0,00		
010000.0807010000 - Instituições sem fins lucrativos	0,00		
010000.0808020000 - Outras	0,00		
010000.0809010000 - União Europeia - Instituições	0,00		
010000.0809020000 - União Europeia - Países membros	0,00		
010000.0809030000 - Países terceiros e organizações internacionais	0,00		
010000.0902010000 - Sociedades e quase sociedades não financeiras - Privadas	0,00		
010000.0902020000 - Sociedades e quase sociedades não financeiras - Públicas	0,00		
010000.0902030000 - Sociedades financeiras - Bancos e outras instituições financeiras	0,00		
010000.0902040000 - Sociedades financeiras - Companhias de seguros e fundos de pensões	0,00		
010000.0902050000 - Administração pública - Administração central - Estado	0,00		
010000.0902060000 - Administração pública - Administração central - Serviços e fundos autónomos	0,00		
010000.0902070000 - Administração pública - Administração regional	0,00		
010000.0902080000 - Administração pública - Administração local - Continente	0,00		
010000.0902090000 - Administração pública - Administração local - Regiões autónomas	0,00		
010000.0903010000 - Sociedades e quase sociedades não financeiras - Privadas	0,00		
010000.0903020000 - Sociedades e quase sociedades não financeiras - Públicas	0,00		
010000.0903030000 - Sociedades financeiras - Bancos e outras instituições financeiras	0,00		



UNIÃO DAS FREGUESIAS VENDA DO PINHEIRO E SANTO ESTEVÃO DAS GALÉS

FLUXOS DE CAIXA

João
Ano: 2021
Paulo Pais

Data inicial: 01/01/2021 Final: 31/12/2021

PAGAMENTOS

010000.0903040000 - Sociedades financeiras - Companhias de seguros e fundos de pensões	0,00		
010000.0903050000 - Administração pública - Administração central - Estado	0,00		
010000.0903060000 - Administração pública - Administração central - Serviços e fundos autónomos	0,00		
010000.0903070000 - Administração pública - Administração regional	0,00		
010000.0903080000 - Administração pública - Administração local - Continente	0,00		
010000.0903090000 - Administração pública - Administração local - Regiões autónomas	0,00		
010000.0905080000 - Administração pública - Administração local - Continente	0,00		
010000.0905090100 - Região Autónoma dos Açores	0,00		
010000.0905090200 - Região Autónoma da Madeira	0,00		
010000.0906080000 - Administração pública - Administração local - Continente	0,00		
010000.0906090100 - Região Autónoma dos Açores	0,00		
010000.0906090200 - Região Autónoma da Madeira	0,00		
010000.0906130000 - Famílias - Outras	0,00		
010000.0907010000 - Sociedades e quase sociedades não financeiras - Privadas	0,00		
010000.0907020000 - Sociedades e quase sociedades não financeiras - Públicas	0,00		
010000.0907030000 - Sociedades financeiras - Bancos e outras instituições financeiras	0,00		
010000.0907040000 - Sociedades financeiras - Companhias de seguros e fundos de pensões	0,00		
010000.0907050000 - Administração pública - Administração central - Estado	0,00		
010000.0907060000 - Administração pública - Administração central - Serviços e fundos autónomos	0,00		
010000.0907070000 - Administração pública - Administração regional	0,00		
010000.0907080000 - Administração pública - Administração local - Continente	0,00		
010000.0907090000 - Administração pública - Administração local - Regiões autónomas	0,00		
010000.0908010000 - Sociedades e quase sociedades não financeiras - Privadas	0,00		
010000.0908020000 - Sociedades e quase sociedades não financeiras - Públicas	0,00		
010000.0908030000 - Sociedades financeiras - Bancos e outras instituições financeiras	0,00		
010000.0908040000 - Sociedades financeiras - Companhias de seguro e fundos de pensões	0,00		
010000.0908050000 - Administração pública - Administração central - Estado	0,00		
010000.0908060000 - Administração pública - Administração central - Serviços e fundos autónomos	0,00		
010000.0908070000 - Administração pública - Administração regional	0,00		
010000.0908080000 - Administração pública - Administração local - Continente	0,00		
010000.0908090000 - Administração pública - Administração local - Regiões autónomas	0,00		
010000.0909010000 - Sociedades e quase sociedades não financeiras - Privadas	0,00		
010000.0909020000 - Sociedades e quase sociedades não financeiras - Públicas	0,00		
010000.0909030000 - Sociedades financeiras - Bancos e outras instituições financeiras	0,00		
010000.0909040000 - Sociedades financeiras - Companhias de seguro e fundos de pensões	0,00		



UNIÃO DAS FREGUESIAS VENDA DO PINHEIRO E SANTO ESTEVÃO DAS GALÉS

FLUXOS DE CAIXA

[Handwritten signature]
Ano: 2021
[Handwritten signature]
[Handwritten mark]

Data inicial: 01/01/2021 Final: 31/12/2021

PAGAMENTOS

010000.0909050000 - Administração pública - Administração central - Estado	0,00		
010000.0909060000 - Administração pública - Administração central - Serviços e fundos autónomos	0,00		
010000.0909070000 - Administração pública - Administração regional	0,00		
010000.0909080000 - Administração pública - Administração local - Continente	0,00		
010000.0909090000 - Administração pública - Administração local - Regiões autónomas	0,00		
010000.1003030000 - Sociedades financeiras - Bancos e outras instituições financeiras	0,00		
010000.1005030000 - Sociedades financeiras - Bancos e outras instituições financeiras	0,00		
010000.1005040000 - Sociedades financeiras - Companhias de seguros e fundos de pensões	0,00		
010000.1005060000 - Administração pública - Administração central - Serviços e fundos autónomos	0,00		
010000.1006030000 - Sociedades financeiras - Bancos e outras instituições financeiras	0,00		
010000.1006040000 - Sociedades financeiras - Companhias de seguros e fundos de pensões	0,00		
010000.1006060000 - Administração pública - Administração central - Serviços e fundos autónomos	0,00		
010000.1102010000 - Restituições	0,00		
010000.1102990000 - Outras	0,00		
010000.1201000000 - Operações de tesouraria - Entrega de receitas do Estado	0,00		
010000.1202000000 - Outras operações de tesouraria	0,00		
010000.1203000000 - Contas de ordem	0,00		
010000.1205000000 - Transferências	0,00		
010000.1701000000 - Operações de tesouraria - Receitas do Estado	0,00		
010000.1702000000 - Outras operações de tesouraria	0,00		
Operações de Tesouraria			-3 792,59
1701010000 - IRS - Trabalho Dependente	0,00		
1701020000 - CGA - Caixa Geral de Aposentações	0,00		
1701030000 - ADSE	0,00		
1701040000 - Segurança Social - Regime Geral	0,00		
1701200000 - IRS - Rendimentos Empresariais e Profissionais	0,00		
1701400000 - Penhora - AT	0,00		
1701520000 - Penhora - Agente de execução	0,00		
1701530000 - Pensão de Alimentos	0,00		
1701540000 - Penhora Vencimento - SS	0,00		
1702010000 - STAL	0,00		
1702020000 - IMTT	-2 794,50		
1702030000 - AMA	-108,09		



UNIÃO DAS FREGUESIAS VENDA DO PINHEIRO E SANTO ESTEVÃO DAS GALÉS

FLUXOS DE CAIXA

Ano: 2021

Data inicial: 01/01/2021 Final: 31/12/2021

PAGAMENTOS			
1702040000 - EDC-ADSE	0,00		
1702050000 - IRN - Cartão Cidadão	0,00		
1702060000 - Registo Criminal	-890,00		
Saldo para gerência seguinte			58 815,30
Execução orçamental		58 823,29	
Operações de Tesouraria		-7,99	
	Total		585 805,59

ORGÃO EXECUTIVO

Paulo Simões
PAULO SIMÕES

Carla Patrícia Fontes
Carla Patrícia Fontes

ORGÃO DELIBERATIVO

[Signature]

[Signature]



UNIÃO DAS FREGUESIAS VENDA DO PINHEIRO E SANTO ESTEVÃO DAS GALÉS

RESUMO DIÁRIO TESOUREARIA (SC-9)

Número: _____ Ano: 2021

Acumulado de 01/01/2021 a 31/12/2021

	Entrada do dia anterior	Entrada do dia	Soma	Saída do dia	Saldo para o dia seguinte
Caixa - VP	719,86	117 209,59	117 929,45	117 457,42	472,03
Caixa - SEG	93,50	0,00	93,50	0,00	93,50
Montepio	20 373,53	163 992,07	184 365,60	139 238,05	45 127,55
Caixa Geral Depositos	0,00	0,00	0,00	0,00	0,00
BPI	14 789,03	527 330,64	542 119,67	528 997,45	13 122,22
TOTAL DE BANCOS	35 162,56	691 322,71	726 485,27	668 235,50	58 249,77
TOTAL DE DISPONIBILIDADES	35 975,92	808 532,30	844 508,22	785 692,92	58 815,30
DOCUMENTOS	0,00	0,00	0,00	0,00	0,00
MOVIMENTO TOTAL DE TESOUREARIA	35 975,92	560 736,77	596 712,69	537 897,39	58 815,30
OPERAÇÕES ORÇAMENTAIS	35 959,92	556 894,91	592 854,83	534 031,54	58 823,29
OPERAÇÕES NÃO ORÇAMENTAIS	16,00	3 841,86	3 857,86	3 865,85	-7,99

Saldo para o dia seguinte em numerário

em dinheiro	em cheques

Visto: ____/____/____

O PRESIDENTE

Ass.: _____

A TESOUREIRA

Ass.: _____

Conferi
Ass.: _____



UNIÃO DAS FREGUESIAS VENDA DO PINHEIRO E SANTO ESTEVÃO DAS GALÉS

Operações de Tesouraria

João
2021
Paulo

Data Inicial: 01/01/2021

Data Final: 31/12/2021

Código	Descrição	Saldo Inicial	Recebimentos	Pagamentos	Saldo
1701010000	IRS - Trabalho Dependente	0,00	0,00	0,00	0,00
1701020000	CGA - Caixa Geral de Aposentações	0,00	0,00	0,00	0,00
1701030000	ADSE	0,00	0,00	0,00	0,00
1701040000	Segurança Social - Regime Geral	0,00	0,00	0,00	0,00
1701200000	IRS - Rendimentos Empresariais e Profissio	0,00	0,00	0,00	0,00
1701400000	Penhora - AT	0,00	0,00	0,00	0,00
1701520000	Penhora - Agente de execução	0,00	0,00	0,00	0,00
1701530000	Pensão de Alimentos	0,00	0,00	0,00	0,00
1701540000	Penhora Vencimento - SS	0,00	0,00	0,00	0,00
1702010000	STAL	0,00	0,00	0,00	0,00
1702020000	IMTT	0,00	2 794,50	2 794,50	0,00
1702030000	AMA	9,00	109,10	108,09	10,01
1702040000	EDC-ADSE	0,00	0,00	0,00	0,00
1702050000	IRN - Cartão Cidadão	-18,00	0,00	0,00	-18,00
1702060000	Registo Criminal	25,00	865,00	890,00	0,00
		16,00	3 768,60	3 792,59	-7,99



UNIÃO DAS FREGUESIAS VENDA DO PINHEIRO E SANTO ESTEVÃO DAS GALÉS

Alterações Orçamentais de Receita

2021

SNC-AP

Rubrica	Designação	Previsões Iniciais	Alterações Orçamentais			Previsões Corrigidas	Observações
			Inscrições / Reforços	Diminuições / Anulações	Créditos Especiais		
R1	Receita Fiscal	21 114,25	0,00	0,00	0,00	21 114,25	
R1.1	Impostos diretos	19 314,25	0,00	0,00	0,00	19 314,25	
R1.2	Impostos indiretos	1 800,00	0,00	0,00	0,00	1 800,00	
R3	Taxas, multas e outras penalidades	6 300,00	0,00	0,00	0,00	6 300,00	
R4	Rendimentos de propriedade	34 940,86	0,00	0,00	0,00	34 940,86	
R5	Transferências e subsídios correntes	321 684,65	13 500,00	0,00	0,00	335 184,65	
R5.1	Transferências Correntes	321 684,65	13 500,00	0,00	0,00	335 184,65	
R5.1.1	Administrações Públicas	321 684,65	13 500,00	0,00	0,00	335 184,65	
R5.1.1.1	Administração Central - Estado Português	126 396,44	0,00	0,00	0,00	126 396,44	
R5.1.1.2	Administração Central - Outras Entidades	3 685,97	0,00	0,00	0,00	3 685,97	
R5.1.1.5	Administração Local	191 602,24	13 500,00	0,00	0,00	205 102,24	
R6	Venda de bens e serviços	19 340,00	0,00	0,00	0,00	19 340,00	
R7	Outras receitas correntes	250,00	0,00	0,00	0,00	250,00	
R8	Venda de bens de investimento	16 000,00	79 600,00	0,00	0,00	95 600,00	
R11	Reposições não abatidas aos pagamentos	750,00	0,00	0,00	0,00	750,00	
R14	Saldo da gerência anterior	0,00	35 959,94	0,02	0,00	35 959,92	
Total:		420 379,76	129 059,94	0,02	0,00	549 439,68	

ORGÃO EXECUTIVO
13/4/2022
DAUSIMPLICADO
Santo Estevão das Galés

ORGÃO DELIBERATIVO
27/4/2022
Santo Estevão das Galés



UNIÃO DAS FREGUESIAS VENDA DO PINHEIRO E SANTO ESTEVÃO DAS GALÉS

Alterações Orçamentais de Despesa

2021

SNC-AP

Rubrica	Designação	Previsões Iniciais	Alterações Orçamentais			Previsões Corrigidas	Observações
			Inscrições / Reforços	Diminuições / Anulações	Créditos Especiais		
D1	Despesas com o pessoal	231 794,17	26 831,42	25 284,35	0,00	233 341,24	
D1.1	Remunerações certas e permanentes	169 141,50	15 768,02	19 496,35	0,00	165 413,17	
D1.2	Abonos Variáveis ou Eventuais	8 660,74	6 180,40	982,00	0,00	13 859,14	
D1.3	Segurança social	53 991,93	4 883,00	4 806,00	0,00	54 068,93	
D2	Aquisição de bens e serviços	131 468,37	49 529,92	24 965,73	0,00	156 032,56	
D4	Transferências e subsídios correntes	7 521,75	15 606,29	28,00	0,00	23 100,04	
D4.1	Transferências Correntes	7 521,75	15 606,29	28,00	0,00	23 100,04	
D4.1.2	Entidades do Setor Não Lucrativo	3 000,00	2 621,00	28,00	0,00	5 593,00	
D4.1.3	Famílias	4 521,75	12 985,29	0,00	0,00	17 507,04	
D5	Outras Despesas Correntes	17 420,00	29 645,00	11 844,80	0,00	35 220,20	
D6	Aquisição de bens de capital	32 175,47	77 620,52	8 050,35	0,00	101 745,64	
Total:		420 379,76	199 233,15	70 173,23	0,00	549 439,68	

ORGÃO EXECUTIVO
13/14/2021
RAUL SIMPLICIO
Sandy Pinheiro
CARLOS PINHEIRO

ORGÃO DELIBERATIVO
13/14/2021